



onisep

TOUTE L'INFO SUR LES MÉTIERS
ET LES FORMATIONS

GUIDES

**RENTÉE
2019**

EN CLASSE
DE 3^E
**PRÉPARER SON
ORIENTATION**

académie de Nice

www.onisep.fr/lalibrairie



MINISTÈRE
DE L'ÉDUCATION
NATIONALE ET
DE LA JEUNESSE

MINISTÈRE
DE L'ENSEIGNEMENT SUPÉRIEUR,
DE LA RECHERCHE
ET DE L'INNOVATION



**PROVENCE-ALPES-
CÔTE D'AZUR**



RÉGION ACADÉMIQUE
PROVENCE-ALPES-CÔTE D'AZUR



LYCÉE POLYVALENT MAINTENON

À HYÈRES - PORTES OUVERTES LE 16 MARS DE 9H À 12H

PRÈS DE 100% DE RÉUSSITE AU BAC

BAC Général

BAC Technologique STMG
Marketing / Gestion - Finance

BAC Professionnel
Gestion - Administration
Commerce / Accueil



LE LYCÉE MAINTENON PROPOSE AUSSI SON INTERNAT



Un lieu de vie à taille humaine

Espaces Personnels de Travail

Accès WIFI dans les chambres

www.coursmaintenon.fr

Tel : 04.94.12.63.63 - secretariat-general@coursmaintenon.fr

10 Boulevard Pasteur - BP 70541 - 83409 Hyères Cedex

ÉTABLISSEMENT CATHOLIQUE EN CONTRAT D'ASSOCIATION AVEC L'ÉTAT



Maintenon

APRÈS LA 3^E, CHOISIR SON ORIENTATION



L'année de 3^e est une année essentielle. Pour la grande majorité d'entre vous, elle vient conclure une étape de votre formation par l'obtention du socle commun de connaissances, de compétences et de culture et du DNB (diplôme national du brevet). C'est une première validation dans un parcours scolaire qui vous amènera progressivement à une insertion dans l'emploi. Pour vous aider dans ce processus, le « parcours Avenir » vient à l'appui de votre orientation et conforter votre projet personnel, et l'Onisep est des plus actifs pour fournir toutes les informations pouvant vous aider dans la construction et la discussion de vos choix d'orientation. Cette année de 3^e est donc un moment déterminant pour amorcer votre poursuite d'études. Trois grandes perspectives se présentent à vous. La première répond à une logique de professionnalisation qui amène l'élève, en 2 ans, à pouvoir se présenter sur le marché du travail avec un CAP (certificat d'aptitude professionnelle) ou un CAP agricole dans des domaines très variés car coexistent dans ce diplôme près de 190 spécialités qui vous permettent de prétendre à un emploi. La deuxième perspective est de s'orienter vers l'obtention d'un baccalauréat professionnel. Il s'agit pour vous de consolider vos connaissances générales tout en obtenant des compétences professionnelles dans de nombreuses spécialités de production et de services. De ce fait, le baccalauréat professionnel est tout à la fois un diplôme d'insertion professionnelle et un diplôme de poursuite d'études, en particulier avec une trajectoire à privilégier vers les STS (sections de techniciens supérieurs). Enfin, la troisième perspective est celle de la poursuite d'études en lycée, dans la voie générale et/ou technologique ou vers des BTS (brevets de techniciens supérieurs agricoles) avec une année de 2^{de} qui vous permettra de découvrir de nouveaux enseignements et de poursuivre votre orientation par un choix complémentaire pour les années de 1^{re} et de terminale. Pour ceux qui emprunteront la voie générale, vous préparerez un baccalauréat réorganisé, laissant plus de place au contrôle continu tout au long des années de 1^{re} et de terminale, et à des épreuves finales en nombre plus limité. Cette troisième perspective, dominante en nombre d'élèves au niveau national, conduit également à des poursuites d'études variées dans l'enseignement supérieur.

Michel Quéré
Directeur de l'Onisep

	PAGE
Préparer votre orientation en classe de 3^e	2
Les formations après la 3^e	4
Choisir la voie professionnelle	6
Le CAP	7
Le CAP agricole	7
Le bac professionnel	8
Le bac professionnel agricole	8
Liste des bacs professionnels	9
Un diplôme professionnel et après ?	10
Choisir la voie générale et technologique	12
La 2 ^{de} générale et technologique	12
La voie générale (1 ^{re} et terminale)	16
La voie technologique (1 ^{re} et terminale)	17
Vers le baccalauréat 2021	18
Vos questions, nos réponses	20
Élèves en situation de handicap	22
Dans votre académie	25

PRÉPARER VOTRE ORIENTATION EN CLASSE DE 3^E

La classe de 3^e marque la fin de votre parcours au collège. Deux grandes voies de formation s'offrent à vous pour la rentrée suivante : voie générale et technologique et voie professionnelle.

● LES ÉTAPES CLÉS DE VOTRE ANNÉE

📅 De septembre à décembre

Le temps de la réflexion

Dès le 1^{er} trimestre, il est important de vous informer sur les parcours de formation possibles après la 3^e et de faire le point sur vos compétences scolaires, vos goûts et vos centres d'intérêt.

- Renseignez-vous au CDI (centre de documentation et d'information) de votre collège sur les différentes formations et les métiers qui leur correspondent.
- Prévoyez des échanges avec votre professeur principal et le psychologue de l'Éducation nationale intervenant au collège.
- Préparez votre stage d'observation en milieu professionnel pour vous sensibiliser à la réalité du monde du travail et tester un projet de formation ou de métier.
- Pensez à noter sur votre agenda les rendez-vous importants de l'année, comme les salons ou les JPO (journées portes ouvertes) dans les lycées, CFA (centres de formation d'apprentis) et autres établissements.
- Conservez la trace de vos recherches et renseignez le parcours Avenir dans Folios ou tout autre espace dédié comme l'ENT (espace numérique de travail) de votre collège (*lire page ci-contre*).

📅 De janvier à février

Les intentions provisoires

Sur la fiche de dialogue 🗨️ remise par le collège,

- vous devez formuler un ou plusieurs vœux provisoires :
- 2^{de} GT (générale et technologique) ou 2^{de} spécifique (pour les bacs STHR et TMD, *lire p. 4*);
 - 2^{de} professionnelle;
 - 1^{re} année de CAP ou de CAP agricole.

Parallèlement, continuez à approfondir votre information grâce aux JPO et aux mini-stages organisés dans les lycées. C'est l'occasion de découvrir les enseignements et les spécialités, d'assister à un cours et de rencontrer des élèves et des professeurs.

📅 En mars

La proposition du conseil de classe

Le conseil de classe du 2^e trimestre émet un avis provisoire d'orientation. Cette proposition constitue la base pour qu'avec vos parents vous puissiez dialoguer avec votre professeur principal et le psychologue de l'Éducation nationale en vue du choix définitif.

1 Fiche de dialogue

Aussi appelée fiche-navette ou fiche de liaison, elle est présente lors des différentes phases d'orientation. Y sont notés : les vœux provisoires de l'élève (au 2^e trimestre) ; les vœux définitifs (au 3^e trimestre) ; les propositions du conseil de classe ; la décision d'orientation du chef d'établissement, voire celle de la commission d'appel. Ce document a une valeur juridique.

2 Demande d'affectation

Dans un dossier, l'élève indique, par ordre de préférence, les formations et les établissements où il voudrait s'inscrire. Pour s'inscrire en CFA (centre de formation d'apprentis), en MFR (maison familiale rurale) ou en établissement privé, l'élève doit impérativement contacter les établissements souhaités.

3 Appel

En cas de désaccord avec l'orientation prononcée par le chef d'établissement, la famille de l'élève peut faire appel, dans un délai de 3 jours ouvrables après la notification de la décision d'orientation. Elle joint alors à la fiche de dialogue une lettre adressée au président de la commission d'appel expliquant les motifs de l'appel et / ou demandant à être entendue par la commission. La famille peut également se faire représenter.

4 Notification d'affectation

Elle indique dans quel établissement une place a été attribuée à l'élève. L'affectation est informatisée (via le logiciel Afflnet : affectation des élèves par le Net). Elle prend en compte quatre éléments : la décision d'orientation ; l'ordre des vœux de l'élève et de sa famille ; les résultats scolaires de l'élève ; le nombre de places disponibles. Attention : cette notification ne constitue pas une inscription.

📅 D'avril à mai

Les choix définitifs

Vous arrêtez vos vœux définitifs et les indiquez sur la fiche de dialogue ①. N'hésitez surtout pas à formuler plusieurs vœux. Sur le dossier de demande d'affectation ②, vous inscrivez : pour la 2^{de} GT, les formations demandées et, pour chacune, les établissements souhaités ; pour la voie professionnelle, le choix des spécialités professionnelles et les modalités de formation (statut scolaire ou apprentissage).

📅 En juin

La décision d'orientation

Le conseil de classe du 3^e trimestre formule une proposition d'orientation :

- si elle correspond à votre demande, elle devient alors la décision d'orientation, notifiée par le chef d'établissement dans la fiche de dialogue ;
- si elle est différente, le chef d'établissement prend la décision définitive, après un entretien avec votre famille. En cas de désaccord avec cette décision, votre famille peut, dans un délai de 3 jours, faire appel ③ auprès d'une commission qui arrêtera la décision d'orientation définitive. À tout moment de la procédure, si vous n'obtenez pas satisfaction, vous et votre famille pouvez opter pour le maintien dans la classe d'origine.

📅 Fin juin-début juillet

L'affectation et l'inscription

À partir du 1^{er} juillet, vous recevez votre notification d'affectation ④ en lycée. Avec votre famille, vous devez impérativement vous inscrire ⑤ dans le délai indiqué sur le dossier. Sinon, la place qui vous a été attribuée sera considérée comme libre et pourra être proposée à un autre élève sur liste d'attente.

⑤ Inscription

Certains collèges permettent aux familles de valider via un compte Internet la demande d'inscription de leur enfant dans le lycée où il a été affecté. Sinon, un dossier est remis par le lycée à la suite de la procédure d'affectation. Le contenu du dossier d'inscription varie d'un lycée à l'autre.

En général, il comprend : le formulaire de demande d'inscription à compléter avec le certificat de sortie de l'établissement d'origine indiquant la décision de fin d'année, les bulletins scolaires de l'année de 3^e, un justificatif de domicile et des photos d'identité de l'élève.

INFO +

L'entretien personnalisé d'orientation

Organisé avec le psychologue de l'Éducation nationale du collège dès que possible dans l'année, cet entretien se déroule avec le professeur principal, vous et votre famille. L'objectif est de vous aider à faire le point sur votre scolarité et d'envisager les poursuites d'études qui vous conviennent.

Le parcours Avenir

Mis en place de la classe de 6^e à la terminale, ce parcours vous permet de vous informer pour bien préparer votre orientation, de réfléchir à votre projet personnel et de découvrir le monde économique et professionnel, par exemple par une visite ou un stage en entreprise, des activités en classe conduites par vos enseignants ou le psychologue de l'Éducation nationale. L'application numérique **Folios** vous permet de conserver la trace de ces informations, de vos expériences et de vos compétences scolaires et extrascolaires.

Handicap et affectation

Élèves en situation de handicap, vous bénéficiez de priorités d'affectation. Faites le point sur vos résultats scolaires et vos projets d'orientation avec votre enseignant référent, votre professeur principal, le psychologue de l'Éducation nationale et le médecin de l'Éducation nationale. Visitez les établissements que vous souhaitez intégrer et rencontrez leurs responsables. À partir de là, vous pourrez ajuster votre projet de poursuite d'études.

DISPOSITIONS CONCERNANT LE REDOUBLEMENT

À titre exceptionnel, lorsque le dispositif d'accompagnement pédagogique mis en place n'a pas permis de pallier les difficultés importantes d'apprentissage rencontrées par l'élève, un redoublement peut être décidé par le chef d'établissement en fin d'année scolaire. Cette décision intervient à la suite d'une phase de dialogue avec l'élève et ses représentants légaux [...] après que le conseil de classe s'est prononcé. La décision de redoublement est notifiée par le chef d'établissement aux représentants légaux de l'élève [...]. Ces derniers peuvent faire appel de cette décision. La mise en œuvre d'une décision de redoublement s'accompagne d'un dispositif d'accompagnement pédagogique spécifique de l'élève concerné, qui peut notamment prendre la forme d'un programme personnalisé de réussite éducative. Une seule décision de redoublement peut intervenir durant la scolarité d'un élève avant la fin du cycle 4.

Réf. Décret n° 2018-119 du 20 février 2018 - JO du 21/02/2018 - BO n° 8 du 22/02/2018 (extraits)

LES FORMATIONS APRÈS LA 3^E

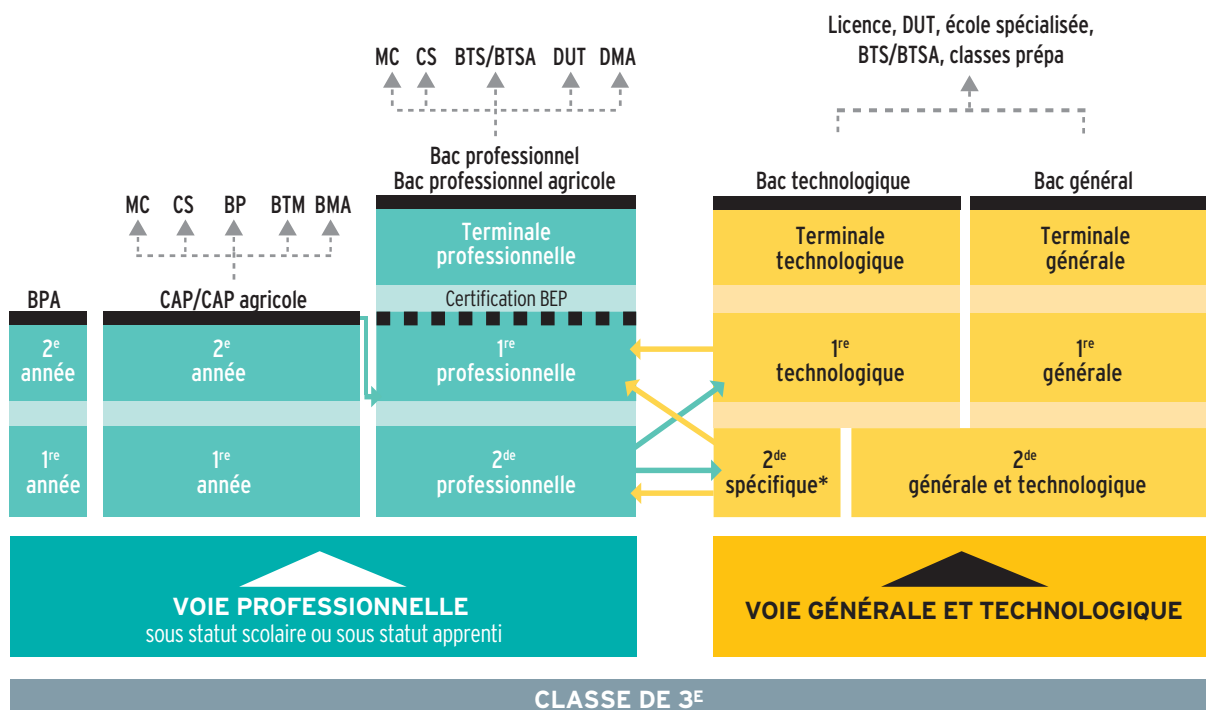

© Onisep 2018

⇒ Passerelles entre les différentes voies

CAP/CAP agricole

Premier niveau de qualification professionnelle, le CAP vise l'acquisition de techniques précises pour exercer un métier. On peut aussi poursuivre ses études, notamment en bac professionnel (*lire p. 7*).

Bac professionnel/bac professionnel agricole

Décliné dans de nombreuses spécialités, le bac professionnel offre un accès direct à l'emploi. La poursuite d'études est toutefois possible, notamment en BTS/BTSA (*lire p. 8*).

Bac technologique

Huit séries au choix : ST2S, STAV, STD2A, STHR, STI2D, STL, STMG, TMD. Le bac technologique conduit principalement à des études supérieures techniques à bac + 2 (BTS/BTSA ou DUT), voire plus longues (écoles d'ingénieurs, de commerce, licence...) (*lire p. 17*).

Bac général

La voie générale se compose d'enseignements communs, d'enseignements de spécialité, et d'enseignements optionnels (*lire p. 16*).

LEXIQUE

BEP : brevet d'études professionnelles

BMA : brevet des métiers d'art

BP : brevet professionnel

BPA : brevet professionnel agricole

BTM : brevet technique des métiers

BTS/BTSA : brevet de technicien supérieur/
brevet de technicien supérieur agricole

CAP/CAP agricole : certificat d'aptitude professionnelle/
certificat d'aptitude professionnelle agricole

CS : certificat de spécialisation agricole

DMA : diplôme des métiers d'art

DUT : diplôme universitaire de technologie

MC : mention complémentaire

* Deux bacs technologiques se préparent à partir d'une 2^{de} spécifique : STHR (sciences et technologies de l'hôtellerie et de la restauration) ; TMD (techniques de la musique et de la danse).

CASIO®

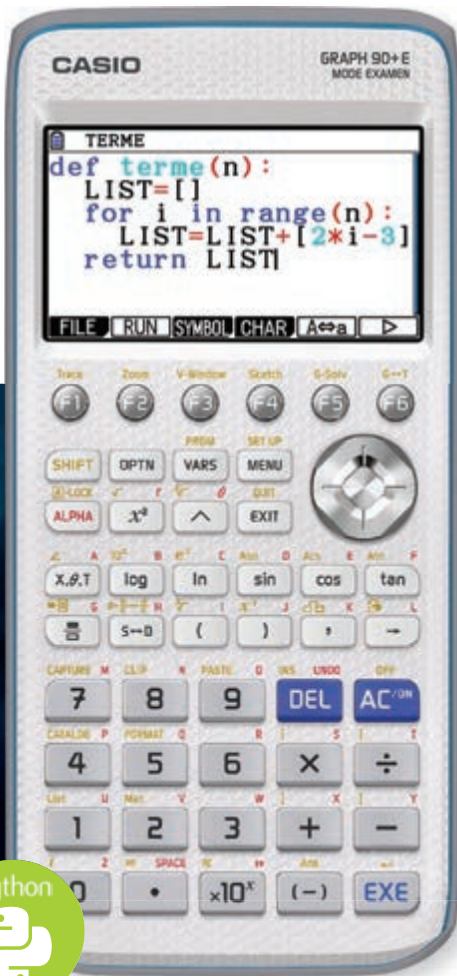

ABORDEZ LE LYCÉE SEREINEMENT AVEC CASIO !

GRAPH 90+E

Grand écran couleur

Menu intuitif à icônes

Nouveau menu de programmation Python

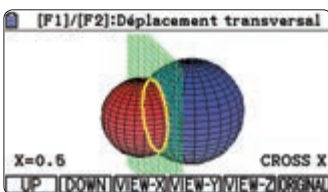

GÉOMÉTRIE DANS L'ESPACE

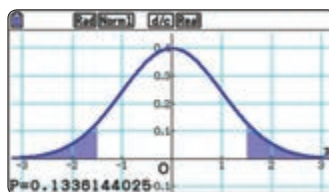

STATISTIQUES

SHE	A	B	C	D
1	A	10		
2	B	40		
3	C	23.333		
4	D	16.666		
5	E	10		

TABLEUR

You Tube Chaîne
CASIO Education

Entraîne-toi et apprends facilement
avec les vidéos CASIO (Tutoriels,
exercices et corrigés...).



CHOISIR LA VOIE PROFESSIONNELLE

Objectif: acquérir des compétences professionnelles de pointe qui offrent des débouchés dans des secteurs d'avenir et porteurs d'emplois en préparant le CAP ou le baccalauréat professionnel. À la rentrée 2019, la transformation de la voie professionnelle met en place des parcours plus personnalisés, mieux adaptés aux besoins de chacun, en vue d'une insertion immédiate ou d'une poursuite d'études.

Ces formations peuvent être suivies sous statut scolaire ou en apprentissage.

● DES ENSEIGNEMENTS GÉNÉRAUX

En 1^{re} année de CAP ou en 2^{de} professionnelle, comme au collège, vous suivrez des enseignements généraux (français, mathématiques, histoire-géographie, langue étrangère, etc.). Mais vous les verrez sous un jour nouveau: plus concrets et davantage en relation avec les métiers préparés, comme la biologie pour la coiffure ou les sciences physiques pour l'électricité.

● DES ENSEIGNEMENTS PROFESSIONNELS

La moitié de l'emploi du temps sera consacrée aux enseignements professionnels: vous y apprendrez les techniques et les gestes du métier à l'aide d'outils et de matériels spécifiques. Ceux-ci se déroulent en cours, mais aussi sous forme de TP (travaux pratiques) et d'ateliers, en laboratoire, en salle informatique, parfois en extérieur. Le travail en petits groupes et en équipes est privilégié. Des projets liés à vos centres d'intérêt (sportifs, artistiques, à caractère professionnel, etc.) sont aussi prévus.

Des heures d'enseignement professionnel seront dédiées à la **réalisation d'un chef-d'œuvre** en vue de l'examen final.

Certaines heures se dérouleront en **co-intervention**: dans certains cours d'enseignement professionnel interviendront à la fois le professeur d'enseignement professionnel et celui de français ou de mathématiques.

● DES STAGES EN ENTREPRISE

En CAP ou bac professionnel, vous aurez plusieurs périodes de formation en milieu professionnel (12 à 14 semaines en CAP, 18 à 22 semaines en bac professionnel) pour vous familiariser avec des situations de travail et avec le fonctionnement d'une entreprise en conditions réelles.

À savoir

Des tests numériques de positionnement en français et en mathématiques ont lieu au cours de la 2^e quinzaine de septembre en 2^{de} professionnelle. Le test de positionnement de début d'année est la première étape de l'accompagnement personnalisé, qui permet aux lycéens de consolider leur maîtrise de l'expression écrite et orale et des compétences mathématiques essentielles dans la vie personnelle et professionnelle, nécessaires pour une poursuite dans l'enseignement supérieur ou une insertion dans l'emploi.

Le lycée vous prépare et vous accompagne dans vos démarches pour trouver un lieu de stage.

Ces stages en milieu professionnel vous permettent d'acquérir des compétences qui sont nécessaires pour la validation du diplôme préparé.

● CONSOLIDATION, ACCOMPAGNEMENT PERSONNALISÉ ET PRÉPARATION À L'ORIENTATION

Après un test de positionnement en début d'année, vous consolidez votre maîtrise du français et des mathématiques si nécessaire.

Tout au long du parcours, selon vos besoins et vos projets personnels, vous pourrez bénéficier de soutien, d'aide à l'orientation, en particulier pour la préparation à l'insertion professionnelle ou à la poursuite d'études.

● ET POURQUOI PAS L'APPRENTISSAGE ?

Choisir l'apprentissage, c'est suivre une formation qui prépare aux mêmes diplômes que la voie scolaire et qui alterne périodes de cours en CFA (centre de formation d'apprentis) et périodes de travail en entreprise. L'apprentissage s'effectue soit sur la totalité du CAP ou du bac professionnel, soit sur une partie du cursus, par exemple la ou les 2 dernières années de formation. Il s'adresse aux jeunes âgés de 16 à 29 ans révolus.

En tant qu'apprenti, vous signez un contrat de travail qui fait de vous un salarié à part entière de l'entreprise. Vous devez adopter les codes du monde professionnel (assiduité, ponctualité, sérieux dans le travail, respect des règles) et avez les mêmes vacances que les autres salariés (en général 5 semaines de congés payés par an). Vous recevez une rémunération qui va de 374 à 1168 € par mois selon votre âge et l'année du contrat.

Pour signer un contrat d'apprentissage, il vous faut, avec l'aide de votre établissement, chercher une entreprise. Mieux vaut démarrer ses demandes plusieurs mois avant le début de la formation. Une fois l'entreprise d'accueil trouvée, c'est cette dernière qui vous inscrit en CFA.

Pour les élèves en situation de handicap, l'apprentissage est accessible sans limite d'âge. Ceux-ci peuvent prolonger la durée de leur contrat et suivre un enseignement à distance s'ils ne peuvent pas fréquenter le CFA. Ils peuvent également bénéficier d'un aménagement de leurs conditions de travail en entreprise. ■

LE CAP

Le certificat d'aptitude professionnelle (diplôme de niveau V) vise l'acquisition de techniques précises pour exercer un métier.

Il est décliné dans près de 200 spécialités, relevant de différents domaines :

agriculture, élevage, aménagement, forêt • alimentation, hôtellerie, restauration • arts, artisanat, audiovisuel • automobile, engins • bâtiment, travaux publics • bois, ameublement • chimie, physique • commerce, vente • électricité, électronique, énergie • gestion-administration • hygiène, sécurité • industries graphiques • matériaux : métaux, plastiques, papier • productique, mécanique • santé, social, soins • sports, loisirs • textile, habillement • transport, magasinage.

Retrouvez l'ensemble des spécialités sur www.onisep.fr.

Le CAP propose des parcours d'accès au diplôme adaptés dans leurs durées et leurs modalités : le CAP peut être préparé en **1 ou 2 ans** en fonction des profils et des besoins de chacun.

Le CAP en 2 ans est proposé aux élèves issus de 3^e pour acquérir un savoir-faire professionnel et des savoir-être solides.

Le cursus comprend :

- **des enseignements généraux** (français, histoire-géographie ; mathématiques-sciences ; langue vivante étrangère...), dont les programmes s'inscrivent dans le contexte professionnel et sont articulés avec les enseignements professionnels ;
- **des enseignements technologiques et professionnels** se déroulent sous forme de cours, de TP (travaux pratiques) et de travaux en atelier, en intérieur ou en extérieur, en fonction de la spécialité choisie. Certaines heures se déroulent en co-intervention avec le professeur de français ou le professeur de mathématiques. Un volume horaire est aussi consacré à la réalisation d'un chef-d'œuvre en vue du diplôme ;
- **des périodes de formation en milieu professionnel** (12 à 14 semaines de stages) ;
- **des heures de consolidation, accompagnement personnalisé et préparation à l'orientation**. Vous consoliderez si nécessaire votre maîtrise du français et des mathématiques.

Changer d'orientation

Quel que soit le cursus, il est possible de changer de voie ou de spécialité sans avoir à débiter un nouveau cycle. Pour cela, il faut déposer une demande, avant le mois de mai de l'année en cours. En fonction des motivations de l'élève, de ses aptitudes, des recommandations du conseil de classe et des capacités d'accueil de la filière souhaitée, le chef d'établissement peut donner un avis favorable à cette réorientation. Toutefois, avant d'intégrer sa nouvelle formation, l'élève devra suivre un « stage passerelle » pour découvrir sa nouvelle filière et acquérir les compléments nécessaires à sa réussite dans la formation visée.

Tout au long du parcours, selon vos besoins et vos projets personnels, vous pourrez bénéficier de soutien, d'aide à l'orientation, en particulier pour la préparation à l'insertion professionnelle et à la poursuite d'études.

Le CAP peut se préparer sous statut scolaire ou en apprentissage sur la totalité ou une partie du cursus.

Le parcours en 1 an est notamment proposé à des jeunes issus de 1^{er} ou de terminale souhaitant acquérir un CAP ou à des jeunes déjà diplômés et dispensés en conséquence des épreuves générales ou bien encore à des sortants de 3^e avec un projet professionnel solide et un bon niveau scolaire.

LE CAP AGRICOLE

Le certificat d'aptitude professionnelle agricole est décliné dans une dizaine de spécialités. Il comprend :

- **3 modules d'enseignement général communs à toutes les spécialités relevant des domaines de l'agriculture, de la production, de l'aménagement de la forêt et des services**, incluant lettres ; histoire-géographie ; éducation socio-culturelle ; mathématiques ; technologies de l'informatique et du multimédia ; sciences économiques, sociales et de gestion ; biologie-écologie ; éducation physique et sportive ; langues vivantes ;
- **4 modules d'enseignement professionnel** (sciences et techniques professionnelles) ;
- **1 stage individuel de 12 semaines en milieu professionnel** ;
- **1 stage collectif de 1 semaine** sur l'éducation à la santé, à la sécurité et au développement durable ;
- **5 heures par semaine pour permettre une individualisation des parcours** (renforcement des connaissances pour poursuivre des études...) ;
- 3 heures de pluridisciplinarité ;
- 1 enseignement facultatif.

Pour les CAP agricoles, il y a une grille horaire différente par spécialité. Pour en savoir plus : www.chlorofil.fr, rubrique « Diplômes et référentiels ».

INFO +

Période d'accueil

À la rentrée scolaire, les lycées professionnels organisent une période d'accueil pour favoriser votre intégration au sein de l'établissement, vous expliquer les attentes des équipes pédagogiques et vous sensibiliser au monde de l'entreprise.

Consolidation de l'orientation

Au début de la 1^{re} année de CAP ou de 2^{de} professionnelle, vous pouvez changer de secteur professionnel ou de voie d'orientation, s'il s'avère que la formation ou la spécialité ne vous correspond pas. Cette démarche peut s'effectuer jusqu'aux vacances de la Toussaint sur proposition de l'équipe pédagogique, avec votre accord et celui de vos parents.

Entretien personnalisé d'orientation

Dès l'entrée en 2^{de} professionnelle ou en 1^{re} année de CAP, vous bénéficiez, autant que possible avec vos parents, d'un entretien personnalisé d'orientation. Son but : vous aider à atteindre vos objectifs et répondre au plus vite aux questions que vous vous posez.

LE BAC PROFESSIONNEL

Le bac professionnel (diplôme de niveau IV) peut conduire à une insertion immédiate dans la vie active ou à une poursuite d'études dans l'enseignement supérieur, en particulier en STS (section de technicien supérieur, en 2 ans).

Trois familles de métiers sont proposées en 2^{de} professionnelle à la rentrée 2019 :

- métiers de la construction durable, du bâtiment et des travaux publics ;
- métiers de la gestion administrative, du transport et de la logistique ;
- métiers de la relation client.

Ces familles de métiers regroupent des spécialités de baccalauréats professionnels qui présentent un socle de compétences professionnelles communes.

En fin de 2^{de}, l'élève choisit la spécialité de baccalauréat professionnel qu'il travaillera en 1^{re} et terminale.

Pour les baccalauréats professionnels qui n'entrent pas dans une famille de métiers, le choix de la spécialité se fait dès la 2^{de}.

Le baccalauréat professionnel s'organise en 3 ans :

- la 2^{de} professionnelle. L'élève entre dans l'une des trois 2^{des} par familles de métiers, ce qui lui laisse une année supplémentaire pour choisir en fin d'année la spécialité de bac qu'il veut travailler en 1^{re} et terminale, ou pour aborder une filière (plus spécialisée) et commencer à se préparer à un bac professionnel précis. À la suite des tests de positionnement effectués en début d'année, une consolidation des enseignements généraux de français et mathématiques est proposée si elle s'avère nécessaire ;
- la 1^{re} professionnelle. L'élève approfondit les compétences professionnelles ; son temps de formation en milieu professionnel augmente. Il débute la préparation d'un chef-d'œuvre en vue du baccalauréat ;
- la terminale professionnelle. L'élève poursuit sa spécialité. Selon qu'il décide de s'orienter vers la vie active ou de poursuivre vers l'enseignement supérieur, il suit un module d'insertion professionnelle et d'entrepreneuriat ou un module de poursuite d'études.

La formation comprend :

- des enseignements généraux ;
- des enseignements professionnels. Certaines heures se déroulent en co-intervention avec le professeur de français ou le professeur de mathématiques. Un volume horaire est aussi consacré à la réalisation d'un chef-d'œuvre en vue du baccalauréat ;
- des périodes de formation en milieu professionnel (entre 18 et 22 semaines de stages réparties sur les 3 ans) ;
- des heures de consolidation, accompagnement personnalisé et préparation à l'orientation. Après un test de positionnement en début d'année, vous consolidez votre maîtrise du français et des mathématiques si nécessaire. Tout au long du parcours, selon vos besoins et vos projets personnels, vous pourrez bénéficier de soutien, d'aide à l'orientation, en particulier pour la préparation à l'insertion professionnelle ou à la poursuite d'études.

Le bac professionnel peut se préparer sous statut scolaire ou en apprentissage pour la totalité ou une partie du cursus (lire p. 6).

LE BAC PROFESSIONNEL AGRICOLE

Les cinq familles de métiers qui sont proposées en 2^{de} professionnelle à la rentrée 2019 sont :

- production,
- nature-jardin-paysage-forêt,
- conseil-vente,
- alimentation - bio-industrie de laboratoire,
- services aux personnes et aux territoires.

Il comprend :

- des enseignements généraux (français, histoire-géographie, documentation, langue vivante, biologie-écologie, mathématiques, physique-chimie, informatique, éducation socio-culturelle, éducation physique et sportive) ;
- des enseignements professionnels (techniques professionnelles, sciences économiques) ;
- des enseignements à l'initiative des établissements ;
- un stage collectif pour l'éducation à la santé et au développement durable (une semaine en 2^{de} professionnelle et une semaine sur le cycle terminal) ;
- des travaux pratiques renforcés (chantier école) ;
- une mise à niveau des élèves (une semaine en 2^{de} professionnelle) ;
- des périodes de formation en milieu professionnel (18 à 22 semaines de stages dont 4 à 6 semaines en 2^{de} professionnelle).

Pour plus d'informations, rendez-vous sur www.chlorofil.fr, rubrique « Diplômes et référentiels ».

LE BREVET PROFESSIONNEL AGRICOLE

Diplôme de niveau CAP, le BPA est un diplôme national du ministère de l'Agriculture et de l'Alimentation. Il se prépare en 2 ans après la 3^e, en apprentissage. Il atteste une qualification professionnelle d'ouvrier qualifié dans le domaine agricole. Il existe neuf spécialités de BPA.

INFO +

Diplômes et niveaux de qualification

Niveau V (ouvrier) : CAP, BPA.

Niveau IV (technicien) : bac général, technologique ou professionnel, BP ou équivalent.

Niveau III (technicien supérieur) : diplômes de niveau bac + 2 (DUT, BTS, écoles des formations sanitaires ou sociales ou équivalent).

Niveau II (cadre) : diplômes de niveau bac + 3 (licence, licence professionnelle ou équivalent) ou bac + 4 (master 1 ou équivalent).

Niveau I (cadre supérieur) : diplômes de niveau bac + 5 et plus (master 2, doctorat, diplôme de grande école ou équivalent).



Pour aller plus loin > Consultez www.onisep.fr/voie-pro

Liste des bacs professionnels (dont agricoles)

Accompagnement, soins et services à la personne, options A : à domicile; B : en structure
Accueil-relation clients et usagers ^(a)
Aéronautique, options : avionique; structure; systèmes
Agroéquipement
Aménagement et finition du bâtiment
Aménagements paysagers
Artisanat et métiers d'art, options : communication visuelle plurimédia; facteur d'orgues organier; facteur d'orgues tuyautier; marchandisage visuel; métiers de l'enseigne et de la signalétique; tapissier d'ameublement; verrerie scientifique et technique
Aviation générale
Bio-industries de transformation
Boucher-charcutier-traiteur
Boulangier-pâtissier
Commerce
Commercialisation et services en restauration
Conducteur transport routier marchandises
Conduite et gestion de l'entreprise agricole
Conduite et gestion de l'entreprise hippique
Conduite et gestion de l'entreprise vitivinicole
Conduite et gestion des entreprises maritimes, options commerce; pêche; plaisance professionnelle
Conduite et gestion d'une entreprise du secteur canin et félin
Construction des carrosseries
Cuisine
Cultures marines
Électromécanicien marine
Esthétique, cosmétique, parfumerie
Étude et définition de produits industriels
Étude et réalisation d'agencement
Façonnage de produits imprimés, routage
Fonderie
Forêt
Gestion-administration
Gestion des milieux naturels et de la faune
Gestion des pollutions et protection de l'environnement
Hygiène, propreté, stérilisation
Interventions sur le patrimoine bâti, options A : maçonnerie; B : charpente; C : couverture
Laboratoire contrôle qualité
Logistique
Maintenance des équipements industriels
Maintenance des matériels, options A : matériels agricoles; B : matériels de construction et de manutention; C : matériels d'espaces verts
Maintenance des véhicules, options A : voitures particulières; B : véhicules de transport routier; C : motocycles
Maintenance nautique
Menuisier aluminium verre
Métiers de l'électricité et de ses environnements connectés
Métiers de la mode-vêtements
Métiers de la sécurité
Métiers du cuir, options chaussures; maroquinerie; sellerie-garnissage
Métiers du pressing et de la blanchisserie

Métiers et arts de la pierre
Microtechniques
Optique-lunetterie
Ouvrages du bâtiment : métallerie
Perruquier-posticheur
Photographie
Pilote de ligne de production
Plastiques et composites
Poissonnier-écailler-traiteur
Procédés de la chimie, de l'eau et des papiers cartons
Productions aquacoles
Productions horticoles ^(b)
Productique mécanique, option décolletage
Prothèse dentaire
Réalisation de produits imprimés et plurimédia, options A : productions graphiques; B : productions imprimées
Réparation des carrosseries
Services aux personnes et aux territoires
Services de proximité et vie locale
Systèmes numériques, options A : sûreté et sécurité des infrastructures de l'habitat et du tertiaire; B : audiovisuels, réseau et équipement domestiques; C : réseaux informatiques et systèmes communicants
Technicien conseil-vente de produits de jardin
Technicien conseil-vente en alimentation, options produits alimentaires; vins et spiritueux
Technicien conseil-vente en animalerie
Technicien constructeur bois
Technicien d'études du bâtiment, options A : études et économie; B : assistant en architecture
Technicien d'usinage
Technicien de fabrication bois et matériaux associés
Technicien de maintenance des systèmes énergétiques et climatiques
Technicien de scierie
Technicien du bâtiment : organisation et réalisation du gros œuvre
Technicien du froid et du conditionnement de l'air
Technicien en appareillage orthopédique
Technicien en chaudronnerie industrielle
Technicien en expérimentation animale
Technicien en installation des systèmes énergétiques et climatiques
Technicien gaz
Technicien géomètre-topographe
Technicien menuisier-agenceur
Technicien modelleur
Technicien outilleur
Techniques d'interventions sur installations nucléaires
Traitements des matériaux
Transport
Transport fluvial
Travaux publics
Vente (prospection, négociation, suivi de clientèle)

(a) Dernière session en 2020. Ce bac sera remplacé par métiers de l'accueil, pour une première session en 2022.

(b) Ce bac sera remplacé par conduite de production horticole, pour une première session en 2019.

UN DIPLÔME PROFESSIONNEL

ET APRÈS ?

Dans de nombreux secteurs, CAP et bac professionnel suffisent pour démarrer dans un métier et vous pourrez vous présenter sur le marché du travail tout de suite. Vous pouvez également continuer à vous former.

Après un CAP ou un bac professionnel

La MC (mention complémentaire)

La MC se prépare en une année sous statut scolaire ou en apprentissage. Elle permet de se spécialiser dans un domaine précis et facilite l'insertion dans la vie active après un premier diplôme professionnel. Par exemple, après un CAP coiffure, possibilité de préparer une MC coiffure coupe couleur; après un bac pro commercialisation et services en restauration, une MC employé barman ou organisateur de réception...

Le CS (certificat de spécialisation agricole)

Le CS se prépare en une année, en apprentissage, après un CAP agricole ou un bac professionnel agricole selon les spécialités. Il permet d'acquérir des compétences professionnelles complémentaires (diagnostic et taille des arbres, par exemple).

Après un CAP

Le BP (brevet professionnel)

Le BP se prépare en 2 ans, en apprentissage. Il met l'accent sur la maîtrise d'un métier (électricien, libraire, boucher, menuisier...). Il est exigé dans certaines professions (par exemple, fleuriste, coiffeur ou pâtissier) pour s'installer à son compte.

Le bac professionnel

On peut préparer un bac professionnel dans une spécialité en cohérence avec celle de son CAP. Vous pourrez rejoindre directement une 1^{re} professionnelle, ce qui permet de préparer le bac professionnel en 2 ans.

Le BMA (brevet des métiers d'art)

Le BMA se prépare en 2 ans après un CAP des métiers d'art. Il forme des spécialistes en conception, mise au point, fabrication, réparation d'objets fabriqués en petites séries ou à l'unité (en joaillerie, reliure, verre, céramique, ébénisterie, etc.).

Le BTM (brevet technique des métiers)

Le BTM se prépare en 2 ans. Il permet de devenir chef d'atelier dans une entreprise artisanale, ou chef de fabrication dans les services de la production et de la commercialisation. Domaines professionnels concernés: métiers de bouche (chocolatier, glacier ou pâtissier, par exemple), énergie-électricité, mécanique, bois-ameublement, photographie, agriculture, fleuristerie, paramédical, etc. Le BTM n'est pas un diplôme de l'Éducation nationale; il est délivré par les chambres de métiers et de l'artisanat.

À noter: après un CAP, vous pouvez aussi préparer un autre CAP en une année pour renforcer votre polyvalence.

Après un bac professionnel

Le BTS/BTSA (brevet de technicien supérieur/agricole)

Le BTS/BTSA se prépare en 2 ans, sous statut scolaire ou en apprentissage. Tourné vers la pratique, il permet d'acquérir des compétences dans un domaine pointu (transport, électronique, édition, design, etc.). Environ un quart des bacheliers professionnels (apprentis compris) poursuivent en BTS ou BTSA. Un bon dossier scolaire et une forte motivation sont nécessaires.

Le DMA (diplôme des métiers d'art)

Le DMA se prépare en 2 ans, sous statut scolaire ou en apprentissage, après un bac pro artisanat et métiers d'art. Il forme des techniciens ou des artisans créateurs, spécialisés en arts du bijou, de l'habitat, en arts graphiques, du textile, du costume, du décor architectural, de l'horlogerie, de la lutherie, de la régie de spectacle ou du cinéma d'animation.

Le DUT (diplôme universitaire de technologie)

Le DUT se prépare en 2 ans, sous statut scolaire ou en apprentissage. Il vise la polyvalence dans un domaine professionnel assez large pour s'adapter à une famille d'emplois. Cette filière d'études correspond moins au profil des bacheliers professionnels, car elle privilégie la théorie et non la pratique, et sélectionne les étudiants à partir des matières générales. ■

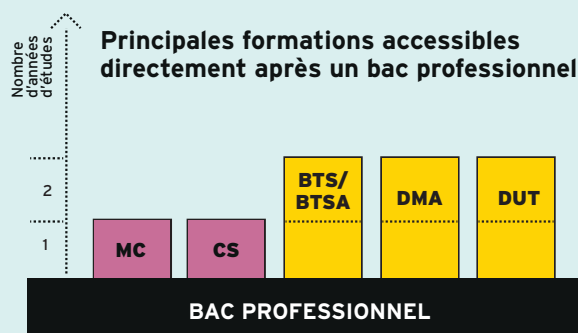
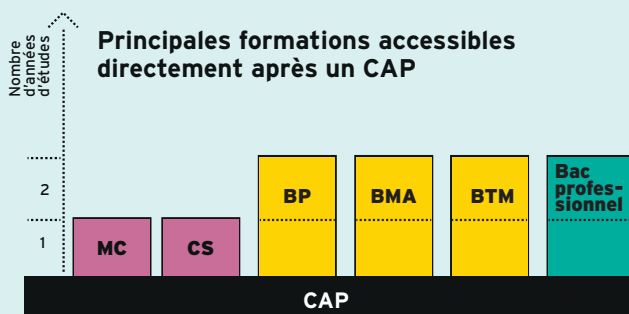



**À COMMANDER
EN LIGNE**

Version papier
ou numérique



**TOUTES LES
PUBLICATIONS
POUR BIEN
S'ORIENTER**



CHOISIR LA VOIE GÉNÉRALE ET TECHNOLOGIQUE

Objectif: préparer, en 3 ans (2^{de}, 1^{re} et terminale), un bac général ou un bac technologique, des diplômes visant essentiellement une poursuite d'études dans l'enseignement supérieur.

● EN CLASSE DE 2^{DE}: SE DÉTERMINER

La classe de 2^{de} générale et technologique doit vous permettre de préparer et de préciser vos choix pour une orientation en cycle terminal, soit général, soit technologique. L'emploi du temps comprend une part d'enseignements communs à tous les élèves pour acquérir une culture générale et des méthodes de travail.

Depuis la rentrée 2018

- Un test de positionnement en français et en mathématiques a lieu en début d'année.
- Les élèves bénéficient d'un accompagnement personnalisé tout au long de l'année (maîtrise de l'expression écrite et orale), notamment en fonction des résultats du test.
- Un accompagnement au choix de l'orientation aide l'élève à choisir son avenir, en particulier sa classe de 1^{re} (54 heures annuelles, à titre indicatif, selon les besoins des élèves et les modalités mises en place dans l'établissement).

À noter: l'accès en série TMD (techniques de la musique et de la danse) se fait à partir d'une 2^{de} spécifique (admission sur dossier, entretien et tests d'aptitude). L'accès en série STHR (sciences et technologies de l'hôtellerie et de la restauration) se fait à partir d'une 2^{de} spécifique ou d'une 2^{de} générale et technologique.

● EN CLASSES DE 1^{RE} ET DE TERMINALE

À partir de la rentrée 2019 (pour les élèves de 1^{re}), l'organisation du lycée général et technologique va préparer au nouveau baccalauréat (1^{re} session en 2021).

La voie générale

Elle offre trois types d'enseignements:

- des enseignements communs;
- des enseignements de spécialité choisis par l'élève (trois en 1^{re} et deux en terminale);
- un temps d'aide à l'orientation tout au long du lycée pour préparer les choix de parcours et, à terme, l'entrée dans l'enseignement supérieur.

Les élèves peuvent aussi choisir parmi des enseignements optionnels (*lire p. 16*).

La voie technologique

Elle propose différentes séries (sciences et technologies de la santé et du social, sciences et technologies du design et des arts appliqués, sciences et technologies de l'hôtellerie et de la restauration, sciences et technologies du management et de la gestion, sciences et technologies de l'industrie et du développement durable, etc.).

Toutes bénéficient d'enseignements communs et d'enseignements de spécialité propres à la série choisie. Les élèves peuvent aussi choisir parmi des enseignements optionnels (*lire p. 17*). ■

LA 2^{DE} GÉNÉRALE ET TECHNOLOGIQUE

Cette 1^{re} année de lycée va vous permettre d'acquérir une culture générale commune, d'approfondir vos connaissances et vos compétences, et de découvrir de nouvelles disciplines.

10 ENSEIGNEMENTS COMMUNS

10 enseignements sont communs à tous les élèves.

■ Français

Quatre grands genres littéraires (roman, théâtre, poésie, écrits d'argumentation) sont étudiés à différents moments de l'histoire littéraire (entre les XVII^e et XX^e siècles) au travers de groupements de textes et d'œuvres complètes. En vue des épreuves du baccalauréat, la pratique du commentaire de texte (écrit et oral) et de l'écriture d'invention est approfondie, et la dissertation littéraire est abordée.

■ Histoire-géographie

L'histoire des Européens est replacée dans celle du monde, de l'Antiquité au milieu du XIX^e siècle.

En géographie, le programme, centré sur les questions du développement durable, comporte quatre thèmes: enjeux du développement; gérer les ressources terrestres; aménager la ville; gérer les espaces terrestres.

■ Langues vivantes étrangères

L'objectif des LVA et LVB est de développer des compétences de communication : compréhension de la langue à partir de supports variés, expression orale, expression écrite et découverte de la culture des sociétés dont on étudie la langue.

■ Sciences économiques et sociales

Découvrir les notions, les méthodes spécifiques aux sciences économiques et à la sociologie à partir de quelques grandes problématiques contemporaines, comme la consommation des ménages ou la production des entreprises.

■ Mathématiques

Le programme est organisé autour de trois domaines : fonctions ; géométrie ; statistiques et probabilités. Les activités mathématiques sont diversifiées : chercher, expérimenter, en particulier à l'aide d'outils logiciels ; appliquer des techniques et mettre en œuvre des algorithmes ; raisonner, démontrer ; expliquer oralement une démarche, communiquer un résultat, à l'oral ou par écrit.

■ Physique-chimie

Trois thèmes centraux (la santé ; la pratique du sport ; l'Univers) permettent d'aborder de grandes questions de société, tout en dispensant des connaissances scientifiques. Une place importante est donnée à la démarche scientifique et à l'approche expérimentale.

■ Sciences de la vie et de la Terre

Les trois thématiques de SVT (la Terre dans l'Univers, la vie et l'évolution du vivant ; les enjeux planétaires contemporains ; le corps humain et la santé) traitent des grands problèmes auxquels l'humanité se trouve aujourd'hui confrontée. C'est l'occasion de travailler les méthodes d'argumentation des sciences.

■ Éducation physique et sportive

L'EPS offre une pratique adaptée et diversifiée d'activités physiques, sportives et artistiques, par exemple course, natation, gymnastique, sports collectifs, danse. L'objectif est de développer sa motricité et d'entretenir sa santé.

■ Enseignement moral et civique

À partir d'études de cas autour de « La personne et l'État de droit » et « Égalité et discrimination », les élèves sont amenés à identifier et à expliciter les valeurs éthiques et les principes civiques, à développer leur expression personnelle, leur argumentation et leur sens critique, tout en s'impliquant dans le travail d'équipe.

■ Sciences numériques et technologie

Cet enseignement étudie les principales composantes du numérique et de la technologie pour découvrir les enjeux et les problématiques actuelles.

LES SÉRIES DE LA VOIE TECHNOLOGIQUE

Sciences et technologies de la santé et du social (ST2S)

Pour les élèves intéressés par les relations humaines et le travail dans le domaine social ou paramédical.

Sciences et technologies de l'agronomie et du vivant (STAV)

Pour les élèves des lycées agricoles attirés par la biologie, l'agriculture et l'environnement.

Sciences et technologies du design et des arts appliqués (STD2A)

Pour les élèves attirés par les applications de l'art (mode, design...), la conception et la réalisation d'objets ou d'espaces.

Sciences et technologies de l'hôtellerie et de la restauration (STHR)

Pour les élèves intéressés par l'hôtellerie et la restauration.

Sciences et technologies de l'industrie et du développement durable (STI2D)

Pour les élèves qui veulent comprendre le fonctionnement des systèmes techniques de l'industrie ou du quotidien, et qui veulent concevoir de nouveaux produits.

Sciences et technologies de laboratoire (STL)

Pour les élèves s'intéressant aux manipulations en laboratoire et à l'étude des produits de la santé, de l'environnement, des bio-industries, des industries de la chimie...

Sciences et technologies du management et de la gestion (STMG)

Pour les élèves intéressés par le fonctionnement des organisations et leur gestion, les relations au travail.

Techniques de la musique et de la danse (TMD)

Accessible après une 2^{de} spécifique, ce bac s'adresse aux instrumentistes et aux danseurs qui souhaitent consacrer beaucoup de temps à leur passion. Les élèves doivent s'inscrire, en parallèle, dans un conservatoire. Motivation et résistance physique sont de rigueur.

Retrouvez le programme et la grille horaire sur www.onisep.fr.

INFO +

Tutorat

En collaboration avec le psychologue de l'Éducation nationale et votre professeur principal, un **tuteur** (enseignant, enseignant documentaliste ou conseiller principal d'éducation) peut vous accompagner, de la 2^{de} à la terminale, pour vous conseiller et vous guider dans votre parcours de formation et d'orientation.

Mise à niveau

Sur recommandation du conseil de classe, des **stages de mise à niveau** peuvent vous être proposés au cours de l'année scolaire ou pendant les vacances. Ils vous permettront de consolider vos compétences et d'améliorer vos méthodes de travail.

L'évaluation des langues et l'ouverture européenne et internationale

Chaque élève étudie au minimum deux langues vivantes.

Les compétences écrites et orales des deux langues obligatoires seront évaluées au baccalauréat selon les standards européens dans le cadre d'un contrôle continu. Parallèlement, la logique de certification a vocation à se développer d'abord en direction des élèves qui suivent des cursus à dimension internationale (sections internationales, sections européennes...).



Liste et volumes horaires des enseignements de 2^{de} générale et technologique

→ ENSEIGNEMENTS COMMUNS	HORAIRE ÉLÈVE
Français	4 h
Histoire-géographie	3 h
LVA et LVB (langue vivante étrangère ou régionale)	5 h 30
Sciences économiques et sociales	1 h 30
Mathématiques	4 h
Physique-chimie	3 h
Sciences de la vie et de la Terre	1 h 30
Éducation physique et sportive	2 h
Enseignement moral et civique	18 h annuelles
Sciences numériques et technologies	1 h 30
→ ENSEIGNEMENTS OPTIONNELS	HORAIRE ÉLÈVE
1 ENSEIGNEMENT GÉNÉRAL AU CHOIX PARI :	
Langues et cultures de l'Antiquité : latin (a)	3 h
Langues et cultures de l'Antiquité : grec (a)	3 h
Langue vivante C étrangère ou régionale	3 h
Arts : au choix parmi arts plastiques ou cinéma-audiovisuel ou histoire des arts ou danse ou musique ou théâtre	3 h
Éducation physique et sportive	3 h
Arts du cirque	6 h
Écologie-agronomie-territoires-développement durable (dans les lycées d'enseignement général et technologique agricole)	3 h
1 ENSEIGNEMENT TECHNOLOGIQUE AU CHOIX PARI :	
Management et gestion	1 h 30
Santé et social	1 h 30
Biotechnologies	1 h 30
Sciences et laboratoire	1 h 30
Sciences de l'ingénieur	1 h 30
Création et innovation technologiques	1 h 30
Création et culture - design	6 h
Atelier artistique	72 h annuelles
ENSEIGNEMENTS DANS LES LYCÉES D'ENSEIGNEMENT GÉNÉRAL ET TECHNOLOGIQUE AGRICOLE	
Hippologie et équitation ou autres pratiques sportives	3 h
Pratiques sociales et culturelles	3 h
Pratiques professionnelles	3 h

(a) Les enseignements optionnels de LCA latin et grec peuvent être choisis en plus des enseignements optionnels suivis par ailleurs.

POUR TOUS LES ÉLÈVES DE SECONDE

- Des heures de vie de classe.
- Un accompagnement personnalisé (le volume horaire peut varier selon les besoins des élèves).
- Un accompagnement au choix de l'orientation (le volume horaire de 54 heures donné à titre indicatif peut varier selon les besoins des élèves et les modalités pratiques mises en place dans l'établissement).

ACCOMPAGNEMENT À L'ORIENTATION Les trois axes

- Découvrir le monde professionnel et s'y repérer.
- Connaître les formations de l'enseignement supérieur et leurs débouchés.
- Élaborer son projet d'orientation.

LA 2^{DE} STHR

La classe de 2^{de} de la série STHR (sciences et technologies de l'hôtellerie et de la restauration) adopte un fonctionnement spécifique. Comme tous les élèves de 2^{de}, ceux de STHR suivent des enseignements communs et des enseignements optionnels. Mais ils effectuent également des stages d'initiation ou d'application en milieu professionnel.

Liste et volumes horaires des enseignements

→ ENSEIGNEMENTS COMMUNS	HORAIRE ÉLÈVE
Mathématiques	3 h
Français	4 h
Histoire-géographie	3 h
LVA et LVB (langue vivante étrangère dont obligatoirement l'anglais)	5 h
Éducation physique et sportive	2 h
Sciences	3 h
Enseignement moral et civique	18 h annuelles
Économie et gestion hôtelière	2 h
Sciences et technologies des services	4 h
Sciences et technologies culinaires	4 h
Stages d'initiation ou d'application en milieu professionnel	4 semaines
→ ENSEIGNEMENTS OPTIONNELS : 2 AU PLUS PARMIS LES SUIVANTS	HORAIRE ÉLÈVE
Langue vivante C étrangère ou régionale	3 h
Arts : au choix parmi arts plastiques ou cinéma-audiovisuel ou histoire des arts ou danse ou musique ou théâtre	3 h
Éducation physique et sportive	3 h
Atelier artistique	72 h annuelles

INFO +

Les stages passerelles

Les élèves volontaires peuvent bénéficier de stages passerelles pour leur permettre de changer d'orientation. Se renseigner auprès du professeur principal ou du psychologue de l'Éducation nationale.

NOUVEAU

14,90€

**EXPLOREZ
L'UNIVERS
DES MÉTIERS**

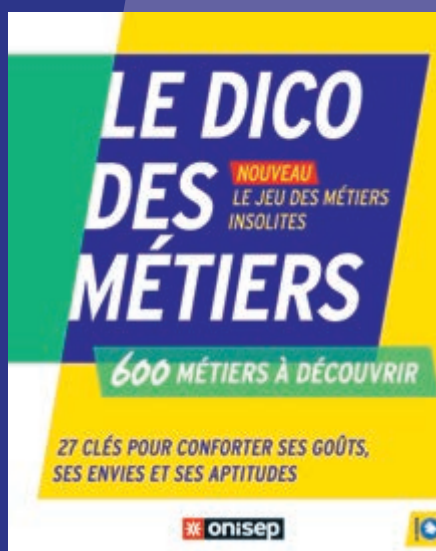

disponible sur onisep.fr rubrique la librairie



MINISTÈRE
DE L'ÉDUCATION NATIONALE
ET DE LA FORMATION

MINISTÈRE
DE L'EMPLOI, DU TRAVAIL
ET DE L'INNOVATION



TOUTE L'INFO SUR LES MÉTIERS
ET LES FORMATIONS

LA VOIE GÉNÉRALE (1^{RE} ET TERMINALE)

Ce cycle de 2 ans a pour objectif de vous préparer à l'obtention du baccalauréat général et à votre poursuite d'études dans l'enseignement supérieur.

Liste et volumes horaires des enseignements

→ ENSEIGNEMENTS COMMUNS	1 ^{RE}	TERMINALE
Français	4 h	-
Philosophie	-	4 h
Histoire-géographie	3 h	3 h
LVA et LVB (langue vivante étrangère ou régionale)	4 h 30	4 h
Éducation physique et sportive	2 h	2 h
Enseignement scientifique	2 h	2 h
Enseignement moral et civique	18 h annuelles	18 h annuelles
→ ENSEIGNEMENTS DE SPÉCIALITÉ	1 ^{RE} 3 AU CHOIX	TERMINALE 2 AU CHOIX
Arts (arts plastiques ou cinéma-audiovisuel ou danse ou histoire des arts ou musique ou théâtre. Les arts du cirque ne peuvent être choisis qu'en enseignement de spécialité)	4 h	6 h
Biologie-écologie (dans les lycées d'enseignement général et technologique agricole)	4 h	6 h
Histoire-géographie, géopolitique et sciences politiques	4 h	6 h
Humanités, littérature et philosophie	4 h	6 h
Langues, littératures et cultures étrangères	4 h	6 h
Littérature et langues et cultures de l'Antiquité	4 h	6 h
Mathématiques	4 h	6 h
Numérique et sciences informatiques	4 h	6 h
Physique-chimie	4 h	6 h
Sciences de la vie et de la Terre	4 h	6 h
Sciences de l'ingénieur	4 h	6 h
Sciences économiques et sociales	4 h	6 h
→ ENSEIGNEMENTS OPTIONNELS	1 ^{RE}	TERMINALE
A) 1 ENSEIGNEMENT PARI :		
Mathématiques complémentaires (pour les élèves ne choisissant pas en terminale la spécialité mathématiques)	-	3 h
Mathématiques expertes (pour les élèves choisissant en terminale la spécialité mathématiques)	-	3 h
Droit et grands enjeux du monde contemporain	-	3 h
B) 1 ENSEIGNEMENT PARI :		
Langue vivante C étrangère ou régionale	3 h	3 h
LCA : latin (a)	3 h	3 h
LCA : grec (a)	3 h	3 h
Éducation physique et sportive	3 h	3 h
Arts (arts plastiques ou cinéma-audiovisuel ou danse ou histoire des arts ou musique ou théâtre)	3 h	3 h
ENSEIGNEMENTS DANS LES LYCÉES D'ENSEIGNEMENT AGRICOLE		
Hippologie et équitation ou autres pratiques sportives	3 h	3 h
Pratiques sociales et culturelles	3 h	3 h
Pratiques professionnelles	3 h	3 h

(a) Les enseignements optionnels de LCA latin et grec peuvent être choisis en plus des enseignements optionnels suivis par ailleurs.

POUR TOUS LES ÉLÈVES DE LA VOIE GÉNÉRALE OU TECHNOLOGIQUE

- Des heures de vie de classe.
- Un accompagnement personnalisé (le volume horaire peut varier selon les besoins des élèves).
- Un accompagnement au choix de l'orientation (le volume horaire de 54 heures donné à titre indicatif peut varier selon les besoins des élèves et les modalités pratiques mises en place dans l'établissement).

Tous les élèves de 1^{re} et de terminale de la voie générale suivent des enseignements communs. En classe de 1^{re}, l'élève suit trois enseignements de spécialité. En classe de terminale, il en choisit deux parmi ceux suivis en 1^{re}. À noter : l'élève peut changer d'enseignements de spécialité entre la 1^{re} et la terminale avec l'accord des professeurs et du chef d'établissement. Le choix des enseignements de spécialité de 1^{re} par les élèves s'effectue à partir du 2^e trimestre de 2^{de}. Ce choix, préparé notamment grâce à l'accompagnement à l'orientation tout au long de l'année de 2^{de}, est éclairé par l'avis du conseil de classe à la fin des 2^e et 3^e trimestres de 2^{de}. À la fin du 2^e trimestre de l'année de 1^{re}, l'élève indique les deux enseignements de spécialité qu'il conservera en terminale. Il peut aussi choisir des enseignements optionnels.

LA VOIE TECHNOLOGIQUE (1^{RE} ET TERMINALE)

Cette voie prépare au baccalauréat technologique, à la poursuite d'études en 2 ou 3 ans après le bac, voire au-delà. Elle comporte huit séries, organisées autour de grands domaines. Toutes bénéficient d'enseignements communs et d'enseignements de spécialité propres à la série choisie.

Liste et volumes horaires des enseignements

→ ENSEIGNEMENTS COMMUNS		1 ^{RE}	TERMINALE
Français		3 h - 3 h 30 (a)	-
Philosophie		-	2 h
Histoire-géographie		1 h 30	1 h 30
Enseignement moral et civique		18 h annuelles 0 h 30 (a)	18 h annuelles 0 h 30 (a)
Langue vivante A étrangère et langue vivante B étrangère ou régionale + enseignement technologique en langue vivante A		4 h (dont 1 h d'ETLV) - 3 h 30 (a)	4 h (dont 1 h d'ETLV) - 3 h 30 (a)
Éducation physique et sportive		2 h	2 h
Mathématiques		3 h	3 h
Éducation socio-culturelle (dans les lycées d'enseignement agricole)		1 h	1 h
Technologies de l'informatique et du multimédia (dans les lycées d'enseignement agricole)		0 h 30	0 h 30
SÉRIES	→ ENSEIGNEMENTS DE SPÉCIALITÉ	1 ^{RE}	TERMINALE
ST2S	Physique-chimie pour la santé	3 h	-
	Biologie et physiopathologie humaines	5 h	-
	Chimie, biologie et physiopathologie humaines	-	8 h
	Sciences et techniques sanitaires et sociales	7 h	8 h
STAV	Gestion des ressources et de l'alimentation	6 h 45	6 h 45
	Territoires et sociétés	2 h 30	-
	Technologie	3 h	-
	Territoires et technologie	-	4 h 30
STD2A	Physique-chimie	2 h	-
	Outils et langages numériques	2 h	-
	Design et métiers d'art	14 h	-
	Analyse et méthodes en design	-	9 h
	Conception et création en design et métiers d'art	-	9 h
STHR	Enseignement scientifique alimentation-environnement (ESAE)	3 h	-
	Sciences et technologies culinaires et des services	10 h	-
	Sciences et technologies culinaires et des services - enseignement scientifique alimentation-environnement (ESAE)	-	13 h
	Économie - gestion hôtelière	5 h	5 h
STI2D	Innovation technologique	3 h	-
	Ingénierie et développement durable (I2D)	9 h	-
	Ingénierie, innovation et développement durable (2I2D) avec 1 enseignement spécifique parmi : architecture et construction ; énergies et environnement ; innovation technologique et éco-conception ; systèmes d'information et numérique	-	12 h
	Physique-chimie et mathématiques	6 h	6 h
STL	Physique-chimie et mathématiques	5 h	5 h
	Biochimie-biologie	4 h	-
	Biotechnologie ou sciences physiques et chimiques en laboratoire	9 h	-
	Biochimie-biologie-biotechnologie ou sciences physiques et chimiques en laboratoire	-	13 h
STMG	Sciences de gestion et numérique	7 h	-
	Management	4 h	-
	Management, sciences de gestion et numérique avec 1 enseignement spécifique parmi : gestion et finance ; mercatique (marketing) ; ressources humaines et communication ; systèmes d'information de gestion	-	10 h
	Droit et économie	4 h	6 h
→ ENSEIGNEMENTS OPTIONNELS			
AU CHOIX DU CANDIDAT, 2 ENSEIGNEMENTS AU PLUS PARI :			
Arts (arts plastiques ou cinéma-audiovisuel ou danse ou histoire des arts ou musique ou théâtre)		3 h	3 h
Éducation physique et sportive		3 h	3 h
Langue vivante C étrangère ou régionale (uniquement pour la série STHR)		3 h	3 h
Atelier artistique		72 h annuelles	72 h annuelles
LVC (langue vivante étrangère ou régionale ou langue des signes) / Pratiques physiques et sportives / Hippologie et équitation / Pratiques sociales et culturelles / Pratiques professionnelles (dans les lycées d'enseignement général et technologique agricole)			

(a) Dans les lycées d'enseignement agricole.

VERS LE BACCALAURÉAT 2021

PRÉSENTATION

En juin 2021, le baccalauréat général reposera sur une part d'épreuves terminales (60 %) pour acquérir une culture commune et approfondir ses connaissances par des enseignements de spécialité, et sur une part de contrôle continu (40 %).

À noter: la nouvelle organisation du baccalauréat entend améliorer les modalités d'aménagement de l'examen pour les élèves en situation de handicap afin de renforcer une école entièrement inclusive.

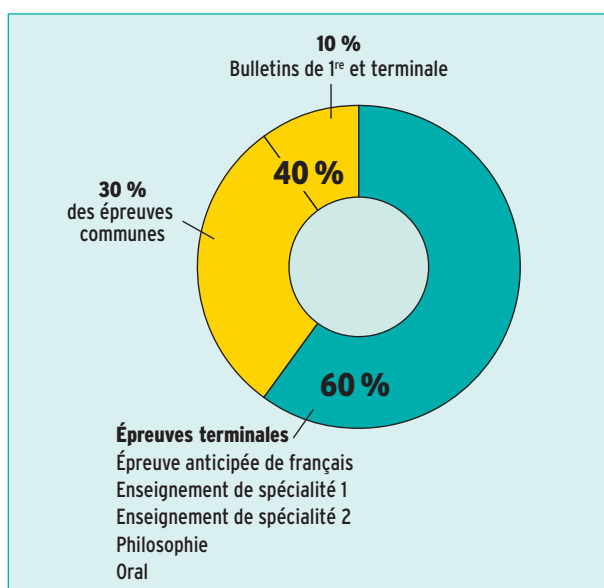

LE CONTRÔLE CONTINU

- Le contrôle continu reposera sur des épreuves communes organisées au cours des années de 1^{re} et de terminale. Celles-ci porteront sur les disciplines étudiées par l'élève ne faisant pas l'objet d'une épreuve terminale.

- Pour garantir l'égalité entre les candidats et les établissements scolaires, une « banque nationale numérique de sujets » sera mise en place, les copies anonymisées seront corrigées par d'autres professeurs que ceux de l'élève. Une harmonisation sera assurée.

- Les bulletins scolaires seront pris en compte pour une part (10 %) de la note finale afin de valoriser la régularité du travail de l'élève.

LES ÉPREUVES FINALES

EN CLASSE DE 1^{RE} :

→ Une épreuve anticipée écrite et orale de français (juin 2020).

EN CLASSE DE TERMINALE : QUATRE ÉPREUVES (SESSION 2021)

→ Deux épreuves écrites sur les enseignements de spécialité choisies par le candidat (printemps 2021).

→ Une épreuve écrite de philosophie (juin 2021).

→ Un oral préparé tout au long du cycle terminal (juin 2021).

Bac général

Liste et coefficients des épreuves

→ ÉPREUVES COMMUNES DE CONTRÔLE CONTINU	COEFFICIENT
Histoire-géographie	30 (affecté à la moyenne des notes obtenues)
Langue vivante A	
Langue vivante B	
Enseignement scientifique	
Éducation physique et sportive	
Enseignement de spécialité suivi en classe de 1 ^{re}	
Coefficient 10 affecté à la moyenne de l'évaluation des résultats de l'élève au cours du cycle terminal (1 ^{re} /terminale)	
→ ÉPREUVES TERMINALES	COEFFICIENT
ÉPREUVES ANTICIPÉES	
Français écrit	5
Français oral	5
ÉPREUVES FINALES	
Philosophie	8
Épreuve orale terminale	10
Épreuves de spécialité (2 au choix)	16 x 2
TOTAL	100

Bac technologique

Liste et coefficients des épreuves

→ ÉPREUVES COMMUNES DE CONTRÔLE CONTINU	COEFFICIENT
Histoire-géographie	30 (affecté à la moyenne des notes obtenues)
Langue vivante A	
Langue vivante B	
Mathématiques	
Éducation physique et sportive	
Enseignements de spécialité suivis en classe de 1 ^{re}	
Coefficient 10 affecté à la moyenne de l'évaluation des résultats de l'élève au cours du cycle terminal (1 ^{re} /terminale)	
→ ÉPREUVES TERMINALES	COEFFICIENT
ÉPREUVES ANTICIPÉES	
Français écrit	5
Français oral	5
ÉPREUVES FINALES	
Philosophie	4
Épreuve orale terminale	14
Épreuves de spécialité de la série	16 x 2
TOTAL	100

AVEC L'ÉCOLE DES MÉTIERS SNCF, CHOISISSEZ LA MEILLEURE DESTINATION POUR VOTRE AVENIR.

SNCF vous forme, en alternance, pour les métiers de la maintenance des trains, du bâtiment, des travaux de l'infrastructure, de la circulation ferroviaire et de la relation client. Les formations sont rémunérées et les diplômes reconnus par l'État.



Credit photo : Maxime HURIEZ/SNCF

SNCF Rapprochons-nous



➔ SNCF RECRUTE SUR SNCF.COM/FORMATION

onisep.fr

Des infos pour vous aider à préparer vos choix d'orientation



L'École expliquée aux parents



Répondez à quelques questions de l'Onisep pour découvrir les métiers qui vous correspondent.

Les études, les diplômes, les établissements de formation, les métiers



Des informations de proximité, spécifiques à chaque académie, à chaque région



onisep TOUTE L'INFO SUR LES MÉTIERS ET LES FORMATIONS

VOS QUESTIONS, NOS RÉPONSES

Ci-dessous les questions le plus souvent posées au service en ligne de l'Onisep « Mon orientation en ligne » et les réponses de nos conseillers.

Je change d'académie. Quelles sont les démarches d'inscription ?

Si vous êtes scolarisé dans un établissement public ou dans un établissement privé sous contrat, c'est au principal de votre collège de transmettre votre dossier à la DSDEN (Direction des services départementaux de l'Éducation nationale) correspondant à votre nouveau domicile. La décision d'orientation du collège d'origine sera prise en compte pour l'inscription au lycée. Vous pouvez vous-même contacter le service scolarité de la DSDEN pour connaître le calendrier de l'affectation, ainsi que les modalités d'admission en fonction des vœux qui ont été formulés.

La sectorisation est-elle systématique ?

La sectorisation consiste à affecter un élève dans un établissement en fonction de son domicile et/ou de son collège d'origine. Cependant, la famille peut faire une demande de dérogation. Cette demande sera satisfaite s'il reste des places non prises par les élèves du secteur. La DSDEN accorde les dérogations en fonction des directives fixées dans l'académie selon les critères nationaux suivants, par ordre de priorité :

- 1/ élèves en situation de handicap ;
- 2/ élèves nécessitant une prise en charge médicale importante, à proximité de l'établissement demandé ;
- 3/ élèves boursiers au mérite ;
- 4/ élèves boursiers sur critères sociaux ;
- 5/ élèves dont un frère ou une sœur est déjà scolarisé/e dans l'établissement souhaité ;
- 6/ élèves dont le domicile est situé en limite de secteur et proche de l'établissement souhaité ;
- 7/ élèves suivant un parcours scolaire particulier.

Et si je n'avais pas de place en lycée à la rentrée ?

Pour éviter cette situation, indiquez plusieurs vœux en termes de formations et d'établissements, notamment si vous envisagez des spécialités ou sections rares ou très demandées. Restez toujours joignable, particulièrement en juillet, et assurez-vous d'avoir effectué toutes les démarches nécessaires si vous partez en vacances. En cas de difficultés, le principal de votre collège peut vous accompagner dans votre démarche d'orientation, avec l'aide du CIO (centre d'information et d'orientation), en lien avec les services départementaux ou rectoraux de l'Éducation nationale.

Que faire après le bac professionnel ?

Les bacs professionnels offrent un accès direct à l'emploi. Cependant, de plus en plus de bacheliers professionnels souhaitent faire des études supérieures. Sous réserve d'un bon dossier et d'une forte motivation, vous pouvez préparer un BTS (brevet de technicien supérieur) ou un BTSA (brevet de technicien supérieur agricole), sous statut scolaire ou en apprentissage. Les élèves ou les apprentis ayant obtenu la mention « bien » ou « très bien » sont admis de droit en BTS/BTSA dans une spécialité correspondant à leur bac. Des dispositifs d'accompagnement destinés aux bacheliers professionnels sont mis en place dans un certain nombre de lycées pour favoriser leur adaptation dans l'enseignement supérieur.

Les bourses au lycée, comment ça marche ?

Élève en 2^{de}, 1^{re}, terminale ou en CAP dans un établissement public ou privé, vous pouvez prétendre à une bourse selon les ressources et les charges de votre famille. La bourse comporte six échelons, qui vont de 435 à 921 € (rentrée 2017). Cette somme est versée en trois fois, à la fin de chaque trimestre. Vous devez avoir déposé votre dossier au secrétariat de l'établissement scolaire avant la fin de votre classe de 3^e. Pour en savoir plus :

www.service-public.fr/particuliers/vosdroits/F616.

Qu'est-ce qu'une section européenne ?

Les sections européennes sont proposées en lycée général, technologique ou professionnel aux élèves désireux de poursuivre ensuite dans des établissements européens. Le niveau dans la langue choisie et la motivation sont déterminants pour y accéder. Ces sections comprennent, en plus des matières suivies avec les autres élèves, l'apprentissage renforcé d'une langue vivante et l'enseignement en langue étrangère d'une ou de plusieurs autres disciplines (histoire-géographie, mathématiques...). La connaissance de la culture du pays concerné est aussi approfondie par des échanges et, notamment, par des stages professionnels à l'étranger pour les lycéens professionnels. Le diplôme du bac porte la mention de la section suivie.

Je n'ai pas de projet professionnel précis. Est-ce gênant ?

En 3^e, il est rare d'avoir une idée précise d'un futur métier. C'est pourtant la période où l'on vous demande de commencer à y réfléchir. Posez des questions autour de vous, rencontrez un psychologue de l'Éducation nationale, consultez les ressources d'information au CDI (centre de documentation et d'information), discutez-en avec votre entourage, en famille et au collège. Profitez du stage d'observation en entreprise pour interroger des professionnels sur leur parcours, allez aux salons, forums, journées portes ouvertes et appuyez-vous sur les ressources auxquelles vous avez eu accès dans Folios (*lire p. 3*).

J'ai des problèmes de santé. Quelles études envisager ?

Il est en effet important de prendre en compte votre état de santé ou votre handicap dans vos souhaits d'orientation après la classe de 3^e, afin de construire un projet professionnel que vous pourrez mener jusqu'au bout. Pour cela, profitez du stage en entreprise lors de votre année de 3^e pour observer les conditions de travail et poser des questions aux salariés. Demandez l'avis du médecin de l'Éducation nationale et de votre médecin spécialiste pour connaître les éventuelles incompatibilités. N'hésitez pas à rencontrer un psychologue de l'Éducation nationale et, si vous êtes en situation de handicap, l'enseignant référent et l'équipe de suivi de la scolarisation pour envisager plusieurs solutions de poursuite d'études et d'accès à un métier.



Pour aller plus loin

> L'Onisep propose une réponse personnalisée à vos questions. Trois moyens pour nous contacter : par courrier électronique via www.monorientationenligne.fr ; par tchat ; par téléphone au 01 77 77 12 25 (appel non surtaxé) du lundi au vendredi, de 10 h à 20 h en métropole ; au 05 96 53 12 25 du lundi au vendredi de 8 h à 15 h (heures locales) pour les académies de Guadeloupe et Martinique, et de 9 h à 16 h (heures locales) pour l'académie de Guyane.

ÉLÈVES EN SITUATION DE HANDICAP

Il est important d'anticiper vos choix d'orientation et de vous poser les bonnes questions pour trouver les formations et les établissements qui répondent à vos besoins éducatifs particuliers. Pour vous aider, sept questions-réponses.

Que recouvre la situation de handicap ?

La notion de handicap évoque un déficit, des limitations, mais surtout les conséquences sur la vie sociale des personnes. De ce fait, un élève présentant des troubles des apprentissages ou atteint d'une maladie chronique, par exemple, voit sa situation de handicap reconnue comme telle par la CDAPH (commission des droits et de l'autonomie des personnes handicapées) qui siège à la MDPH (maison départementale des personnes handicapées). Il peut ainsi bénéficier, avec l'accord de la famille, d'un PPS (projet personnalisé de scolarisation) qui précise les aménagements et les actions pédagogiques, psychologiques, éducatives, sociales, médicales et paramédicales à mettre en place en fonction des besoins de l'élève.

Qu'est-ce que l'école inclusive ?

La loi pour la refondation de l'École de la République précise que le service public d'éducation doit veiller à l'inclusion scolaire de tous les enfants, sans aucune distinction. Il consacre ainsi une approche nouvelle : quels que soient les besoins particuliers de l'élève, c'est à l'école de s'assurer que l'environnement est adapté à sa scolarité. Sur la base du PPS, la CDAPH, au vu des propositions faites par l'équipe pluridisciplinaire et des observations de la famille, prend l'ensemble des décisions qui relèvent de sa compétence concernant la scolarisation de l'élève et, le cas échéant, l'attribution d'une aide humaine, l'orientation et toutes mesures de compensation utiles (matériel pédagogique adapté, accompagnement médico-social, etc.).

Quelles aides au lycée ?

- Un élève en situation de handicap peut bénéficier, en fonction de ses besoins, d'une aide humaine, d'aides techniques, de séances de rééducation et d'aménagements des conditions pour passer les examens. De plus, il peut être dispensé de certains cours ou recevoir des enseignements adaptés, par exemple en EPS (éducation physique et sportive). Dans toute la mesure du possible et à chaque fois que le PPS indique que les soins et l'accompagnement ont lieu pendant le temps scolaire, les éducateurs du service de soins interviennent en classe, avec l'enseignant.
- Les soins par des professionnels libéraux se déroulent prioritairement dans les locaux du praticien ou au domicile de la famille.

Qu'est-ce qu'une Ulis ?

- Quand les objectifs d'apprentissage requièrent des modalités adaptées, l'élève peut être orienté en Ulis (unité localisée pour l'inclusion scolaire) au sein du lycée. Il bénéficie alors de ce dispositif à effectif réduit dans lequel sont regroupés des élèves en situation de handicap ayant des besoins éducatifs spécifiques. Le reste du temps, l'élève suit des enseignements en classe ordinaire. La discipline et le niveau d'enseignement sont définis en fonction de son PPS (projet personnalisé de scolarisation) afin de répondre à ses besoins. Pour savoir s'il existe une Uli près de chez vous, consultez www.onisep.fr/handicap, recherche thématique « Une structure handicap ».

Quel parcours de formation après le collège ?

L'équipe de suivi de la scolarisation, réunie par l'enseignant référent, facilite la mise en œuvre et assure le suivi de chaque projet personnalisé de scolarisation. Elle propose les aménagements nécessaires pour garantir la continuité du parcours de formation de l'élève. Celui-ci peut rejoindre :

- la voie générale et technologique avec un possible appui d'une Ulis lycée ;

- la voie professionnelle, avec un possible appui d'une Ulis lycée, en lycée professionnel ou polyvalent, dans un Erea (établissement régional d'enseignement adapté), ou sous statut d'apprenti en CFA (centre de formation d'apprentis) ou UFA (unité de formation en apprentissage) en lycée.

À noter : la scolarisation avec l'appui d'une Ulis lycée est subordonnée à la décision d'orientation prise par la CDAPH ;

- une formation préprofessionnelle et professionnelle au sein d'un IME (institut médico-éducatif) ou d'une SIPFP (section d'initiation et de première formation professionnelle).

Les élèves en situation de handicap bénéficient, au même titre que tous les élèves, des phases d'information et d'orientation.

Quels sont les interlocuteurs ?

ERSEH (enseignants référents pour la scolarisation des élèves en situation de handicap), médecins de l'Éducation nationale et bien sûr MDPH (maison départementale des personnes handicapées) sont les interlocuteurs et structures incontournables.

L'enseignant référent favorise la continuité et la cohérence de la mise en œuvre du PPS (projet personnalisé de scolarisation). Il fait aussi le lien entre la famille de l'élève, l'équipe éducative et la MDPH.

Stages, apprentissage : quels aménagements ?

Outre les aménagements de la scolarité et des examens, il existe aussi des dispositions spécifiques relatives aux stages et aux formations suivies en alternance. Il est possible, à partir de 16 ans, de demander à bénéficier de la RQTH (reconnaissance de la qualité de travailleur handicapé). Par ailleurs, l'apprenti bénéficiant de la RQTH peut souscrire un contrat d'apprentissage aménagé. Dans certains CFA (centres de formation d'apprentis), un référent accueille et informe les jeunes en situation de handicap. Des aménagements de la scolarité, des aides pédagogiques et un accompagnement pour trouver un employeur sont possibles. L'Agefiph (Association de gestion du fonds pour l'insertion professionnelle des personnes handicapées) et le FIPHFP (Fonds pour l'insertion des personnes handicapées dans la fonction publique) financent des aides techniques et humaines pour l'adaptation du poste de travail.



Pour aller plus loin

> L'Onisep propose une réponse personnalisée à vos questions. Trois moyens pour nous contacter :
par courrier électronique via www.monorientationligne.fr ;
par tchat ; par téléphone au 01 77 77 12 25 (appel non surtaxé) du lundi au vendredi, de 10 h à 20 h en métropole ; au 05 96 53 12 25 du lundi au vendredi de 8 h à 15 h (heures locales) pour les académies de Guadeloupe et Martinique, et de 9 h à 16 h (heures locales) pour l'académie de Guyane.

Des publications pour bien choisir son orientation !



	Réf.	Prix	Qté	Total
→ FORMATIONS / MÉTIERS / INSERTION PROFESSIONNELLE				
Le dico des métiers	901 356	14,90 €		
Le dico des formations de la voie professionnelle (disponible en décembre 2018)	901 416	12 €		
Entreprendre	901 345	9 €		
Quels métiers demain ?	901 298	9 €		
Artisanat : des métiers pour demain	901 195	9 €		
→ ARTS / CULTURE / COMMUNICATION / LETTRES / MEDIAS				
Les métiers du cinéma	901 387	12 €		
Les métiers de la culture et du patrimoine	901 333	12 €		
Les études d'art	901 405	9 €		
Les métiers du web	901 227	12 €		
Les métiers de la mode et du luxe	901 186	12 €		
Les métiers des langues et de l'international	901 327	12 €		
Les métiers du design	901 280	12 €		
Les métiers de l'information et de la communication (disponible en décembre 2018)	901 390	12 €		
Les métiers du livre	901 326	12 €		
→ BTP / INDUSTRIE / TRANSPORTS				
Les métiers de l'automobile	901 384	12 €		
Les métiers de l'industrie aéronautique et spatiale	901 328	12 €		
Les métiers du bâtiment et des travaux publics	901 278	12 €		
Les métiers du transport et de la logistique	901 283	12 €		
Les métiers des industries des papiers cartons	901 381	4,90 €		
Les métiers du ferroviaire	901 359	4,90 €		
Les métiers de marins	901 361	4,90 €		
Les métiers du transport routier et de la logistique	901 365	4,90 €		
→ DROIT / FONCTION PUBLIQUE				
Les métiers du droit	901 284	12 €		
Les métiers de l'enseignement, de l'éducation et de la formation	901 146	12 €		
Les métiers de la sécurité	901 285	12 €		
Les métiers de la justice	901 234	12 €		
Les métiers de la défense	901 236	12 €		
→ ÉCONOMIE / COMMERCE / GESTION				
Les métiers de l'immobilier (disponible en décembre 2018)	901 391	12 €		
Les métiers du commerce et de la vente	901 386	12 €		
Les métiers du marketing, de la publicité et de la vente	901 279	12 €		
Les métiers de la banque, de la finance et de l'assurance	901 282	12 €		
Les métiers de la comptabilité et de la gestion	901 324	12 €		
Les métiers du commerce et de la distribution	901 276	4,90 €		
Les métiers du commerce de gros	901 261	4,90 €		

	Réf.	Prix	Qté	Total
→ NATURE / AGRICULTURE / ENVIRONNEMENT				
Les métiers auprès des animaux	901 228	12 €		
Les métiers de la biologie	901 277	12 €		
Les métiers de l'agriculture et de la forêt	901 330	12 €		
Les métiers de l'architecture, de l'urbanisme et du paysage	901 325	12 €		
Les métiers de l'agroalimentaire	901 191	12 €		
Les métiers de l'environnement et du développement durable	901 233	12 €		
Les métiers du paysage	901 272	4,90 €		
Les métiers de la jardinerie	901 360	4,90 €		
Les métiers de la propreté et des services associés	901 379	4,90 €		
Les métiers de la forêt et du bois	901 363	4,90 €		
→ SANTÉ / SOCIAL				
Les métiers du médical	901 385	12 €		
Les métiers du social	901 230	12 €		
Les métiers du paramédical	901 331	12 €		
Les métiers auprès des enfants	901 229	12 €		
Les métiers au service du handicap	901 225	4,90 €		
Les métiers des associations de l'aide et du soin à domicile	901 362	4,90 €		
Les métiers de l'industrie du médicament	901 364	4,90 €		
→ SCIENCES / TECHNOLOGIES				
Les métiers de l'électronique et de la robotique	901 231	12 €		
Les métiers de l'énergie	901 281	12 €		
Les métiers de l'informatique	901 329	12 €		
Les métiers de la chimie	901 286	12 €		
Les métiers des mathématiques et de l'informatique	901 265	4,90 €		
→ TOURISME / LOISIRS / HÔTELLERIE / RESTAURATION				
Les métiers de la montagne (disponible en janvier 2019)	901 392	12 €		
Les métiers du goût et des saveurs	901 388	12 €		
Les métiers du sport	901 332	12 €		
Les métiers de l'hôtellerie et de la restauration	901 389	12 €		
Les métiers du tourisme	901 235	12 €		

Montant de la commande €
Frais d'expédition*	+ €
France Métropole : + 6 € (30566) DOM : + 20 € (30585), UE et Suisse : + 12 € (30583), TOM et étranger hors UE : + 25 € (30586)	
*Pour toute commande hors métropole et UE d'un montant supérieur à 100 €, un forfait de 35 € est appliqué (30584).	
Total de la commande €

Commandez en ligne !

www.onisep.fr/lalibrairie

Pour toute commande à destination des DOM, le tarif hors taxes s'applique.
Merci de nous consulter : service-clients@onisep.fr

Complétez et retournez ce bon de commande accompagné de votre règlement à :

Onisep VPC, 12 mail Barthélemy-Thimonnier, CS 10450 Lognes, 77437 Marne-la-Vallée Cedex 2

VOTRE ADRESSE POSTALE

Nom / Prénom : _____

Adresse : _____

Code Postal [] [] [] [] [] []

Localité : _____ Pays : _____

Merci d'indiquer l'adresse de facturation si celle-ci diffère de l'adresse de livraison.

E-mail : _____
À renseigner impérativement pour le suivi de commande.

VOTRE MODE DE PAIEMENT

Règlement par chèque bancaire à l'ordre de : l'agent comptable de l'Onisep

Date et signature obligatoires (valant pour acceptation des conditions générales de ventes sur www.onisep.fr)

Si vous ne souhaitez pas recevoir des offres pour nos produits ou services analogues à ceux que vous avez achetés, merci de cocher cette case.

LES FORMATIONS DE L'ACADÉMIE DE NICE RENTRÉE 2019

onisep.fr/nice



LES FORMATIONS GÉNÉRALES ET TECHNOLOGIQUES

Les enseignements optionnels, les 2 ^{des} spécifiques, les langues vivantes A et B	p. 26
Les diplômes généraux et technologiques	p. 30
Les établissements et leurs formations par départements	p. 32
> Les lycées publics	p. 32
> Les lycées privés sous contrat	p. 38

LES FORMATIONS PROFESSIONNELLES

Les diplômes professionnels par domaines	p. 40
Les établissements et leurs formations par départements	p. 46
> Les établissements publics (voie scolaire)	p. 46
> Les établissements privés sous contrat (voie scolaire)	p. 52
> Les établissements de formation par l'apprentissage	p. 53

LES FORMATIONS PARTICULIÈRES

> Les sections linguistiques	p. 60
> Les sections sportives scolaires et les Pôles Espoir	p. 62
> Les brevets d'initiation à l'aéronautique (BIA)	p. 62
> Handicap et scolarité : les Ulis	p. 63

LES ADRESSES UTILES

> Les CIO (centres d'information et d'orientation)	p. 64
> Les MDPH	p. 64
> D'autres adresses	p. 64



Avertissement

La carte des formations et la capacité d'accueil des établissements connaissent des évolutions ou des adaptations pendant l'année scolaire. Pour en savoir plus sur ces dernières en temps réel, consultez www.onisep.fr/nice.

LES ENSEIGNEMENTS OPTIONNELS EN 2^{DE} GÉNÉRALE ET TECHNOLOGIQUE

LES 2^{DES} SPÉCIFIQUES

LES LANGUES VIVANTES A ET B

Vous trouverez ci-dessous la liste des enseignements optionnels proposés en classe de 2^{de} générale et technologique et la liste des 2^{des} spécifiques.

Pour consulter la liste des enseignements de spécialités 2019 pour les 1^{ères} et les terminales, flashez le QR Code ci-contre...



LES ENSEIGNEMENTS OPTIONNELS EN CLASSE DE 2^{DE}

Arts : arts plastiques

- ◆ 06 Cagnes-sur-Mer - Lycée Auguste Renoir
- ◆ 06 Cannes - Lycée Carnot
- 06 Cannes - Lycée Stanislas
- ◆ 06 Grasse - Lycée Amiral de Grasse
- ◆ 06 Menton - Lycée Pierre et Marie Curie
- ◆ 06 Monaco - Lycée Albert Ier
- 06 Monaco - Lycée Nicolas Barré - Etablissement privé François d'Assise
- 06 Nice - Lycée général privé Saint Barthélémy
- ◆ 06 Nice - Lycée Guillaume Apollinaire
- ◆ 06 Nice - Lycée Honoré d'Estienne d'Orves
- 06 Nice - Lycée Sasserno
- 06 Roquebrune-Cap-Martin - Lycée - Institution Saint-Joseph de Carnolès
- ◆ 06 Valbonne - Lycée international de Valbonne
- ◆ 06 Valbonne - Lycée Simone Veil
- ◆ 06 Vence - Lycée Henri Matisse
- ◆ 83 Hyères - Lycée Costebelle
- ◆ 83 Hyères - Lycée Jean Aicard
- 83 Hyères - Lycée Maintenon
- ◆ 83 La Garde - Lycée du Coudon
- ◆ 83 La Seyne-sur-Mer - Lycée Beauissier
- 83 La Seyne-sur-Mer - Lycée Sainte-Marie
- 83 Ollioules - Lycée Externat Saint-Joseph (La Cordeille)
- ◆ 83 Saint-Raphaël - Lycée Antoine de Saint-Exupéry
- ◆ 83 Toulon - Lycée Dumont d'Urville
- 83 Toulon - Lycée Fénélon
- ◆ 83 Toulon - Lycée Rouvière

Arts : cinéma - audiovisuel

- ◆ 06 Cannes - Lycée Bristol
- ◆ 06 Grasse - Lycée Alexis de Tocqueville
- ◆ 06 Grasse - Lycée Amiral de Grasse
- ◆ 06 Nice - Lycée du Parc Impérial
- ◆ 06 Nice - Lycée Masséna

- ◆ 06 Valbonne - Lycée international de Valbonne
- ◆ 83 La Garde - Lycée du Coudon
- ◆ 83 La Seyne-sur-Mer - Lycée Paul Langevin
- ◆ 83 Lorgues - Lycée Thomas Edison

Arts : danse

- ◆ 06 Nice - Lycée Guillaume Apollinaire
- ◆ 83 La Seyne-sur-Mer - Lycée Beauissier

Arts : histoire des arts

- ◆ 06 Nice - Lycée Honoré d'Estienne d'Orves
- ◆ 83 Fréjus - Lycée Albert Camus
- ◆ 83 Toulon - Lycée Bonaparte

Arts : musique

- ◆ 06 Cannes - Lycée Carnot
- ◆ 06 Nice - Lycée Guillaume Apollinaire
- ◆ 06 Nice - Lycée Honoré d'Estienne d'Orves
- ◆ 06 Nice - Lycée Masséna
- ◆ 06 Valbonne - Lycée international de Valbonne
- ◆ 83 Gassin - Lycée du Golfe de Saint-Tropez
- ◆ 83 Le Muy - Lycée du Val d'Argens
- ◆ 83 Saint-Raphaël - Lycée Antoine de Saint-Exupéry
- ◆ 83 Toulon - Lycée Bonaparte
- ◆ 83 Toulon - Lycée Dumont d'Urville

Arts : théâtre

- ◆ 06 Antibes - Lycée Jacques Audibert
- ◆ 06 Cagnes-sur-Mer - Lycée Auguste Renoir
- ◆ 06 Cannes - Lycée Bristol
- ◆ 06 Drag - Lycée René Goscinny
- ◆ 06 Grasse - Lycée Alexis de Tocqueville
- ◆ 06 Menton - Lycée Pierre et Marie Curie
- 06 Nice - Lycée Don Bosco

- ◆ 83 Brignoles - Lycée Raynaud
- ◆ 83 Draguignan - Lycée Jean Moulin
- ◆ 83 Gassin - Lycée du Golfe de Saint-Tropez
- ◆ 83 Hyères - Lycée Costebelle
- ◆ 83 Hyères - Lycée Jean Aicard
- 83 Hyères - Lycée Maintenon
- ◆ 83 La Garde - Lycée du Coudon
- ◆ 83 Le Muy - Lycée du Val d'Argens
- 83 Ollioules - Lycée Externat Saint-Joseph (La Cordeille)
- ◆ 83 Saint-Raphaël - Lycée Antoine de Saint-Exupéry
- ◆ 83 Toulon - Lycée Bonaparte
- ◆ 83 Toulon - Lycée Dumont d'Urville

Biotechnologies

- ◆ 06 Cannes - Lycée Jules Ferry
- ◆ 06 Grasse - Lycée Alexis de Tocqueville
- ◆ 06 Nice - Lycée Honoré d'Estienne d'Orves
- ◆ 83 Hyères - Lycée Costebelle
- ◆ 83 La Seyne-sur-Mer - Lycée Paul Langevin
- ◆ 83 Saint-Maximin-la-Sainte-Baume - Lycée Maurice Janetti
- ◆ 83 Toulon - Lycée Bonaparte
- 83 Toulon - Lycée Notre-Dame
- ◆ 83 Toulon - Lycée professionnel du Parc Saint-Jean
- ◆ 83 Toulon - Lycée Rouvière

Création et culture-design

- ◆ 06 Antibes - Lycée Léonard de Vinci
- ◆ 06 Drag - Lycée René Goscinny
- ◆ 06 Vence - Lycée Henri Matisse
- ◆ 83 Hyères - Lycée Costebelle
- ◆ 83 Toulon - Lycée Rouvière

Création et innovation technologiques

- ◆ 06 Antibes - Lycée Léonard de Vinci
- ◆ 06 Cannes - Lycée Jules Ferry

- ◆ 06 Drag - Lycée René Goscinny
- ◆ 06 Grasse - Lycée Alexis de Tocqueville
- ◆ 06 Grasse - Lycée Amiral de Grasse
- ◆ 06 Menton - Lycée Pierre et Marie Curie
- ◆ 06 Nice - Lycée Guillaume Apollinaire
- ◆ 06 Nice - Lycée Les Eucalyptus
- ◆ 83 Brignoles - Lycée Raynaud
- ◆ 83 Gassin - Lycée du Golfe de Saint-Tropez
- ◆ 83 Hyères - Lycée Costebelle
- ◆ 83 La Seyne-sur-Mer - Lycée Paul Langevin
- ◆ 83 Le Muy - Lycée du Val d'Argens
- ◆ 83 Lorgues - Lycée Thomas Edison
- ◆ 83 Saint-Maximin-la-Sainte-Baume - Lycée Maurice Janetti
- ◆ 83 Toulon - Lycée Rouvière

Écologie, agronomie, territoires, développement durable

- ◆ 06 Antibes - Lycée Vert d'Azur horticole et agricole
- ◆ 83 Hyères - Lycée Agricampus
- ◆ 83 Les Arcs - Lycée professionnel agricole les Magnanarelles
- 83 Saint-Maximin-la-Sainte-Baume - Lycée Privé Provence Verte

Éducation physique et sportive

- ◆ 06 Cannes - Lycée Bristol
- ◆ 06 Grasse - Lycée Alexis de Tocqueville
- ◆ 06 Nice - Lycée du Parc Impérial
- ◆ 06 Valbonne - Lycée international de Valbonne
- ◆ 83 Fréjus - Lycée Albert Camus
- ◆ 83 Hyères - Lycée Costebelle
- ◆ 83 Hyères - Lycée Jean Aicard
- ◆ 83 Le Muy - Lycée du Val d'Argens
- ◆ 83 Lorgues - Lycée Thomas Edison

- ◆ 83 **Saint-Raphaël** - Lycée Antoine de Saint-Exupéry
- ◆ 83 **Toulon** - Lycée Bonaparte
- ◆ 83 **Toulon** - Lycée Dumont d'Urville

Langues et cultures de l'Antiquité : grec

- ◆ 06 **Antibes** - Lycée Jacques Audibert
- ◆ 06 **Cagnes-sur-Mer** - Lycée Auguste Renoir
- ◆ 06 **Cannes** - Lycée Carnot
- 06 **Grasse** - Lycée Fénélon
- ◆ 06 **Monaco** - Lycée Albert Ier
- ◆ 06 **Nice** - Lycée du Parc Impérial
- ◆ 06 **Nice** - Lycée Honoré d'Estienne d'Orves
- ◆ 06 **Nice** - Lycée Masséna
- ◆ 06 **Nice** - Lycée Sasserno
- 06 **Nice** - Lycée Stanislas
- ◆ 06 **Valbonne** - Lycée international de Valbonne
- ◆ 83 **Brignoles** - Lycée Raynouard
- 83 **Brignoles** - Lycée Sainte Jeanne d'Arc
- ◆ 83 **Fréjus** - Lycée Albert Camus
- ◆ 83 **Gassin** - Lycée du Golfe de Saint-Tropez
- ◆ 83 **Hyères** - Lycée Jean Aicard
- ◆ 83 **La Garde** - Lycée du Coudon
- ◆ 83 **La Seyne-sur-Mer** - Lycée Beauissier
- ◆ 83 **Toulon** - Lycée Dumont d'Urville
- 83 **Toulon** - Lycée Notre-Dame

Langues et cultures de l'Antiquité : latin

- 06 **Antibes** - Lycée du Mont Saint-Jean
- ◆ 06 **Antibes** - Lycée Jacques Audibert
- ◆ 06 **Cagnes-sur-Mer** - Lycée Auguste Renoir
- ◆ 06 **Cannes** - Lycée Bristol
- ◆ 06 **Cannes** - Lycée Carnot
- 06 **Cannes** - Lycée Stanislas
- ◆ 06 **Drap** - Lycée René Goscinny
- ◆ 06 **Grasse** - Lycée Amiral de Grasse
- 06 **Grasse** - Lycée Fénélon
- ◆ 06 **Menton** - Lycée Pierre et Marie Curie
- ◆ 06 **Monaco** - Lycée Albert Ier
- 06 **Monaco** - Lycée Nicolas Barré - Etablissement privé François d'Assise
- ◆ 06 **Nice** - Lycée Albert Calmette
- ◆ 06 **Nice** - Lycée du Parc Impérial
- ◆ 06 **Nice** - Lycée Guillaume Apollinaire
- ◆ 06 **Nice** - Lycée Honoré d'Estienne d'Orves
- ◆ 06 **Nice** - Lycée Masséna
- ◆ 06 **Nice** - Lycée Sasserno
- 06 **Nice** - Lycée Stanislas
- ◆ 06 **Nice** - Lycée Thierry Maulnier
- ◆ 06 **Valbonne** - Lycée international de Valbonne
- ◆ 06 **Valbonne** - Lycée Simone Veil
- ◆ 83 **Brignoles** - Lycée Raynouard
- 83 **Brignoles** - Lycée Sainte Jeanne d'Arc
- ◆ 83 **Draguignan** - Lycée Jean Moulin
- ◆ 83 **Fréjus** - Lycée Albert Camus
- ◆ 83 **Gassin** - Lycée du Golfe de Saint-Tropez
- ◆ 83 **Hyères** - Lycée Costebelle
- ◆ 83 **Hyères** - Lycée Jean Aicard
- 83 **Hyères** - Lycée Maintenon
- ◆ 83 **La Garde** - Lycée du Coudon
- ◆ 83 **La Seyne-sur-Mer** - Lycée Beauissier

- ◆ 83 **La Seyne-sur-Mer** - Lycée Paul Langevin
- 83 **La Seyne-sur-Mer** - Lycée Sainte-Marie
- ◆ 83 **Le Muy** - Lycée du Val d'Argens
- ◆ 83 **Lorgues** - Lycée Thomas Edison
- 83 **Ollioules** - Lycée Externat Saint-Joseph (La Cordeille)
- ◆ 83 **Saint-Maximin-la-Sainte-Baume** - Lycée Maurice Janetti
- ◆ 83 **Saint-Raphaël** - Lycée Antoine de Saint-Exupéry
- ◆ 83 **Toulon** - Lycée Bonaparte
- ◆ 83 **Toulon** - Lycée Dumont d'Urville
- 83 **Toulon** - Lycée Fénélon
- 83 **Toulon** - Lycée Notre-Dame

Langue vivante C

Allemand

- ◆ 06 **Cannes** - Lycée Carnot
- ◆ 06 **Menton** - Lycée Pierre et Marie Curie
- ◆ 06 **Monaco** - Lycée Albert Ier

Arabe

- ◆ 06 **Nice** - Lycée du Parc Impérial
- ◆ 83 **La Garde** - Lycée du Coudon
- ◆ 83 **Toulon** - Lycée Dumont d'Urville

Chinois

- ◆ 06 **Cagnes-sur-Mer** - Lycée Auguste Renoir
- ◆ 06 **Monaco** - Lycée Albert Ier
- ◆ 06 **Nice** - Lycée du Parc Impérial
- ◆ 06 **Vence** - Lycée Henri Matisse
- ◆ 83 **Toulon** - Lycée Bonaparte

Espagnol

- ◆ 06 **Monaco** - Lycée Albert Ier
- 06 **Monaco** - Lycée Nicolas Barré - Etablissement privé François d'Assise
- 06 **Nice** - Lycée de l'Alliance
- 06 **Nice** - Lycée Sasserno
- 06 **Nice** - Lycée Stanislas
- ◆ 06 **Valbonne** - Lycée international de Valbonne
- ◆ 06 **Valdebiore** - Lycée de la Montagne
- ◆ 83 **Hyères** - Lycée Maintenon
- 83 **Toulon** - Lycée Fénélon
- 83 **Toulon** - Lycée Notre-Dame

Hébreu moderne

- 06 **Nice** - Lycée de l'Alliance

Italien

- 06 **Antibes** - Lycée du Mont Saint-Jean
- 06 **Cannes** - Lycée - Institution Sainte-Marie de Chavagnes
- ◆ 06 **Grasse** - Lycée Amiral de Grasse
- ◆ 06 **Monaco** - Lycée Albert Ier
- ◆ 06 **Monaco** - Lycée Nicolas Barré - Etablissement privé François d'Assise
- 06 **Nice** - Lycée Stanislas
- ◆ 06 **Valbonne** - Lycée international de Valbonne
- ◆ 83 **Brignoles** - Lycée Raynouard
- ◆ 83 **Fréjus** - Lycée Albert Camus
- ◆ 83 **Gassin** - Lycée du Golfe de Saint-Tropez
- 83 **Hyères** - Lycée Maintenon
- ◆ 83 **La Seyne-sur-Mer** - Lycée Beauissier
- ◆ 83 **Lorgues** - Lycée Thomas Edison
- 83 **Ollioules** - Lycée Externat Saint-Joseph (La Cordeille)
- ◆ 83 **Saint-Maximin-la-Sainte-Baume** - Lycée Maurice Janetti
- ◆ 83 **Saint-Raphaël** - Lycée Antoine de Saint-Exupéry
- 83 **Toulon** - Lycée Fénélon
- 83 **Toulon** - Lycée Notre-Dame

Japonais

- ◆ 06 **Nice** - Lycée Honoré d'Estienne d'Orves

Occitan

- ◆ 83 **Hyères** - Lycée Jean Aicard

Russe

- ◆ 06 **Cannes** - Lycée Carnot
- ◆ 06 **Monaco** - Lycée Albert Ier
- 06 **Monaco** - Lycée Nicolas Barré - Etablissement privé François d'Assise
- ◆ 06 **Nice** - Lycée Albert Calmette
- ◆ 06 **Nice** - Lycée du Parc Impérial
- ◆ 83 **Toulon** - Lycée Dumont d'Urville

Management et gestion

- 06 **Antibes** - Lycée du Mont Saint-Jean
- ◆ 06 **Antibes** - Lycée Jacques Audibert
- ◆ 06 **Antibes** - Lycée Vert d'Azur horticole et agricole
- 06 **Cannes** - Lycée - Institution Sainte-Marie de Chavagnes
- ◆ 06 **Cannes** - Lycée Bristol
- 06 **Cannes** - Lycée les Fauvettes
- 06 **Cannes** - Lycée Stanislas
- ◆ 06 **Drap** - Lycée René Goscinny
- 06 **Grasse** - Lycée Fénélon
- ◆ 06 **Menton** - Lycée Pierre et Marie Curie
- ◆ 06 **Monaco** - Lycée Albert Ier
- 06 **Monaco** - Lycée Nicolas Barré - Etablissement privé François d'Assise
- ◆ 06 **Nice** - Lycée de l'Alliance
- 06 **Nice** - Lycée Don Bosco
- ◆ 06 **Nice** - Lycée du Parc Impérial
- ◆ 06 **Nice** - Lycée général privé Saint Barthélémy
- ◆ 06 **Nice** - Lycée Honoré d'Estienne d'Orves
- ◆ 06 **Nice** - Lycée La Providence
- ◆ 06 **Nice** - Lycée Masséna
- 06 **Nice** - Lycée Saint-Joseph
- 06 **Nice** - Lycée Sasserno
- 06 **Nice** - Lycée Stanislas
- 06 **Roquebrune-Cap-Martin** - Lycée - Institution Saint-Joseph de Carnolès
- ◆ 06 **Valdebiore** - Lycée de la Montagne
- ◆ 83 **Brignoles** - Lycée Raynouard
- 83 **Brignoles** - Lycée Sainte Jeanne d'Arc
- ◆ 83 **Gassin** - Lycée du Golfe de Saint-Tropez
- ◆ 83 **Hyères** - Lycée Agricampus
- ◆ 83 **Hyères** - Lycée Maintenon
- ◆ 83 **La Garde** - Lycée du Coudon
- ◆ 83 **La Seyne-sur-Mer** - Lycée Beauissier
- 83 **La Seyne-sur-Mer** - Lycée Sainte-Marie
- ◆ 83 **Les Arcs** - Lycée professionnel agricole les Magnanarelles
- 83 **Ollioules** - Lycée Externat Saint-Joseph (La Cordeille)
- 83 **Saint-Maximin-la-Sainte-Baume** - Lycée Privé Provence Verte
- ◆ 83 **Saint-Raphaël** - Lycée Antoine de Saint-Exupéry
- 83 **Saint-Raphaël** - Lycée Stanislas
- ◆ 83 **Toulon** - Lycée Bonaparte
- ◆ 83 **Toulon** - Lycée Dumont d'Urville
- ◆ 83 **Toulon** - Lycée Fénélon
- 83 **Toulon** - Lycée Marie France
- 83 **Toulon** - Lycée Notre-Dame

Santé et social

- ◆ 06 **Cannes** - Lycée Bristol
- 06 **Cannes** - Lycée les Fauvettes
- ◆ 06 **Nice** - Lycée Guillaume Apollinaire

- ◆ 06 **Nice** - Lycée Honoré d'Estienne d'Orves
- 06 **Nice** - Lycée La Providence
- ◆ 83 **Brignoles** - Lycée Raynouard
- ◆ 83 **Draguignan** - Lycée Jean Moulin
- ◆ 83 **Fréjus** - Lycée Albert Camus
- ◆ 83 **Hyères** - Lycée Jean Aicard
- ◆ 83 **Toulon** - Lycée Bonaparte
- 83 **Toulon** - Lycée Fénélon
- ◆ 83 **Toulon** - Lycée professionnel du Parc Saint-Jean

Sciences de l'ingénieur

- ◆ 06 **Antibes** - Lycée Léonard de Vinci
- ◆ 06 **Cannes** - Lycée Jules Ferry
- ◆ 06 **Cannes** - Lycée Stanislas
- ◆ 06 **Grasse** - Lycée Alexis de Tocqueville
- ◆ 06 **Monaco** - Lycée Albert Ier
- 06 **Nice** - Lycée de l'Alliance
- ◆ 06 **Nice** - Lycée Don Bosco
- ◆ 06 **Nice** - Lycée Les Eucalyptus
- 06 **Roquebrune-Cap-Martin** - Lycée - Institution Saint-Joseph de Carnolès
- ◆ 83 **Brignoles** - Lycée Raynouard
- ◆ 83 **Fréjus** - Lycée Albert Camus
- ◆ 83 **Hyères** - Lycée Costebelle
- ◆ 83 **La Garde** - Lycée du Coudon
- ◆ 83 **La Seyne-sur-Mer** - Lycée Paul Langevin
- ◆ 83 **Le Muy** - Lycée du Val d'Argens
- ◆ 83 **Lorgues** - Lycée Thomas Edison
- 83 **Ollioules** - Lycée Externat Saint-Joseph (La Cordeille)
- ◆ 83 **Saint-Maximin-la-Sainte-Baume** - Lycée Maurice Janetti
- ◆ 83 **Saint-Raphaël** - Lycée Antoine de Saint-Exupéry
- ◆ 83 **Toulon** - Lycée Rouvière

Sciences et laboratoire

- ◆ 06 **Antibes** - Lycée Jacques Audibert
- ◆ 06 **Cannes** - Lycée Bristol
- ◆ 06 **Cannes** - Lycée Jules Ferry
- 06 **Cannes** - Lycée Stanislas
- ◆ 06 **Grasse** - Lycée Alexis de Tocqueville
- ◆ 06 **Grasse** - Lycée Amiral de Grasse
- 06 **Grasse** - Lycée Fénélon
- ◆ 06 **Nice** - Lycée du Parc Impérial
- ◆ 06 **Nice** - Lycée Les Eucalyptus
- ◆ 06 **Nice** - Lycée Masséna
- ◆ 06 **Nice** - Lycée Thierry Maulnier
- 06 **Roquebrune-Cap-Martin** - Lycée - Institution Saint-Joseph de Carnolès
- ◆ 83 **Brignoles** - Lycée Raynouard
- ◆ 83 **Draguignan** - Lycée Jean Moulin
- ◆ 83 **Gassin** - Lycée du Golfe de Saint-Tropez
- ◆ 83 **Hyères** - Lycée Costebelle
- ◆ 83 **Hyères** - Lycée Jean Aicard
- 83 **Hyères** - Lycée Maintenon
- ◆ 83 **La Seyne-sur-Mer** - Lycée Paul Langevin
- 83 **La Seyne-sur-Mer** - Lycée Sainte-Marie
- ◆ 83 **Le Muy** - Lycée du Val d'Argens
- ◆ 83 **Saint-Maximin-la-Sainte-Baume** - Lycée Maurice Janetti
- ◆ 83 **Toulon** - Lycée Bonaparte
- ◆ 83 **Toulon** - Lycée Dumont d'Urville
- 83 **Toulon** - Lycée Notre-Dame
- ◆ 83 **Toulon** - Lycée Rouvière

- ◆ enseignement public
- enseignement privé
- étranger

LES 2^{DES} SPÉCIFIQUES

Les élèves qui suivent une seconde spécifique **poursuivent leur cursus jusqu'aux terminales** correspondantes aux baccalauréats « Techniques de la musique et de la danse » (TMD) ou « Hôtellerie » (H). La sélection par dossier est la règle.

Vers le bac techno Musique et danse

- ◆ 06 Nice - Lycée Masséna

Vers le bac techno Sciences et technologies de l'hôtellerie et de la restauration

- ◆ 06 Monaco - Lycée technique et hôtelier de Monte-Carlo
- ◆ 06 Nice - Lycée Paul Augier
- ◆ 83 Toulon - Lycée régional Anne-Sophie Pic

LES LANGUES VIVANTES A ET B

LVA et LVB : deux enseignements communs obligatoires

LVA

Allemand

- ◆ 06 Antibes - Lycée Jacques Audibert
- ◆ 06 Grasse - Lycée Alexis de Tocqueville
- ◆ 06 Grasse - Lycée Amiral de Grasse
- ◆ 06 Nice - Lycée Albert Calmette
- ◆ 06 Nice - Lycée du Parc Impérial
- ◆ 06 Nice - Lycée Honoré d'Estienne d'Orves
- ◆ 06 Nice - Lycée Masséna
- ◆ 06 Nice - Lycée Paul Augier
- 06 Roquebrune-Cap-Martin - Lycée - Institution Saint-Joseph de Carnolès
- ◆ 06 Valbonne - Lycée international de Valbonne
- 83 Hyères - Lycée Maintenon
- ◆ 83 La Garde - Lycée du Coudon
- ◆ 83 La Seyne-sur-Mer - Lycée Beaussier
- ◆ 83 Lorgues - Lycée Thomas Edison
- ◆ 83 Toulon - Lycée Dumont d'Urville
- 83 Toulon - Lycée Notre-Dame
- ◆ 83 Toulon - Lycée régional Anne-Sophie Pic
- ◆ 83 Toulon - Lycée Rouvière

Anglais

Nombreux établissements.

Chinois

- ◆ 06 Valbonne - Lycée international de Valbonne

Espagnol

- 06 Nice - Lycée de l'Alliance
- 06 Roquebrune-Cap-Martin - Lycée - Institution Saint-Joseph de Carnolès
- ◆ 06 Valbonne - Lycée international de Valbonne
- ◆ 83 Hyères - Lycée Jean Aicard
- ◆ 83 La Seyne-sur-Mer - Lycée Beaussier

Hébreu moderne

- 06 Nice - Lycée de l'Alliance

Italien

- ◆ 06 Nice - Lycée du Parc Impérial
- 06 Roquebrune-Cap-Martin - Lycée - Institution Saint-Joseph de Carnolès

- ◆ 06 Valbonne - Lycée international de Valbonne
- ◆ 83 Toulon - Lycée Dumont d'Urville

Russe

- ◆ 06 Valbonne - Lycée international de Valbonne

LVB

Allemand

- 06 Antibes - Lycée du Mont Saint-Jean
- ◆ 06 Antibes - Lycée Jacques Audibert
- ◆ 06 Antibes - Lycée Léonard de Vinci
- ◆ 06 Cagnes-sur-Mer - Lycée Auguste Renoir
- 06 Cannes - Lycée - Institution Sainte-Marie de Chavagnes
- ◆ 06 Cannes - Lycée Bristol
- ◆ 06 Cannes - Lycée Jules Ferry
- 06 Cannes - Lycée Stanislas
- ◆ 06 Grasse - Lycée Alexis de Tocqueville
- ◆ 06 Grasse - Lycée Amiral de Grasse
- 06 Grasse - Lycée Fénelon
- ◆ 06 Menton - Lycée Pierre et Marie Curie
- ◆ 06 Monaco - Lycée Albert 1^{er}
- 06 Monaco - Lycée Nicolas Barré - Etablissement privé François d'Assise
- ◆ 06 Nice - Lycée Albert Calmette
- 06 Nice - Lycée Don Bosco
- ◆ 06 Nice - Lycée du Parc Impérial
- ◆ 06 Nice - Lycée général privé Saint Barthélémy
- ◆ 06 Nice - Lycée Guillaume Apollinaire
- ◆ 06 Nice - Lycée Honoré d'Estienne d'Orves
- ◆ 06 Nice - Lycée Les Eucalyptus
- ◆ 06 Nice - Lycée Masséna
- ◆ 06 Nice - Lycée Paul Augier
- 06 Nice - Lycée Saint-Joseph
- 06 Nice - Lycée Sasserno
- 06 Nice - Lycée Stanislas
- ◆ 06 Nice - Lycée Thierry Maulnier
- 06 Roquebrune-Cap-Martin - Lycée - Institution Saint-Joseph de Carnolès
- ◆ 06 Valbonne - Lycée international de Valbonne
- ◆ 06 Valbonne - Lycée Simone Veil
- ◆ 06 Vence - Lycée Henri Matisse
- ◆ 83 Brignoles - Lycée Raynaud

- 83 Brignoles - Lycée Sainte Jeanne d'Arc

- ◆ 83 Draguignan - Lycée Jean Moulin
- ◆ 83 Fréjus - Lycée Albert Camus
- ◆ 83 Gassin - Lycée du Golfe de Saint-Tropez
- ◆ 83 Hyères - Lycée Costebelle
- ◆ 83 Hyères - Lycée Jean Aicard
- 83 Hyères - Lycée Maintenon
- ◆ 83 La Garde - Lycée du Coudon
- ◆ 83 La Seyne-sur-Mer - Lycée Beaussier
- ◆ 83 La Seyne-sur-Mer - Lycée Paul Langevin
- 83 La Seyne-sur-Mer - Lycée Sainte-Marie
- ◆ 83 Le Muy - Lycée du Val d'Argens
- ◆ 83 Lorgues - Lycée Thomas Edison
- 83 Ollioules - Lycée Externat Saint-Joseph (La Cordaïlle)
- ◆ 83 Saint-Maximin-la-Sainte-Baume - Lycée Maurice Janetti
- ◆ 83 Saint-Raphaël - Lycée Antoine de Saint-Exupéry
- 83 Saint-Raphaël - Lycée Stanislas
- ◆ 83 Toulon - Lycée Bonaparte
- ◆ 83 Toulon - Lycée Dumont d'Urville
- 83 Toulon - Lycée Fénelon
- 83 Toulon - Lycée Notre-Dame
- ◆ 83 Toulon - Lycée professionnel du Parc Saint-Jean
- ◆ 83 Toulon - Lycée régional Anne-Sophie Pic
- ◆ 83 Toulon - Lycée Rouvière

Anglais

Nombreux établissements.

Arabe

- ◆ 06 Valbonne - Lycée international de Valbonne
- ◆ 83 Toulon - Lycée Dumont d'Urville

Chinois

- ◆ 06 Monaco - Lycée Albert 1^{er}
- ◆ 06 Valbonne - Lycée international de Valbonne

Espagnol

- 06 Antibes - Lycée du Mont Saint-Jean
- ◆ 06 Antibes - Lycée Jacques Audibert
- ◆ 06 Antibes - Lycée Léonard de Vinci
- ◆ 06 Antibes - Lycée Vert d'Azur horticole et agricole
- ◆ 06 Cagnes-sur-Mer - Lycée Auguste Renoir
- 06 Cannes - Lycée - Institution Sainte-Marie de Chavagnes
- ◆ 06 Cannes - Lycée Bristol
- ◆ 06 Cannes - Lycée Carnot
- ◆ 06 Cannes - Lycée Jules Ferry
- 06 Cannes - Lycée Les Fauvettes
- 06 Cannes - Lycée Stanislas
- ◆ 06 Cagnes-sur-Mer - Lycée René Goscinny
- ◆ 06 Grasse - Lycée Alexis de Tocqueville
- ◆ 06 Grasse - Lycée Amiral de Grasse
- 06 Grasse - Lycée Fénelon
- ◆ 06 Menton - Lycée Pierre et Marie Curie
- ◆ 06 Monaco - Lycée Albert 1^{er}
- 06 Monaco - Lycée Nicolas Barré - Etablissement privé François d'Assise
- ◆ 06 Monaco - Lycée technique et hôtelier de Monte-Carlo
- ◆ 06 Nice - Lycée Albert Calmette
- 06 Nice - Lycée de l'Alliance
- 06 Nice - Lycée Don Bosco
- ◆ 06 Nice - Lycée du Parc Impérial
- 06 Nice - Lycée général privé Saint Barthélémy
- ◆ 06 Nice - Lycée Guillaume Apollinaire
- ◆ 06 Nice - Lycée Honoré d'Estienne d'Orves
- 06 Nice - Lycée La Providence
- ◆ 06 Nice - Lycée Les Eucalyptus
- ◆ 06 Nice - Lycée Masséna
- ◆ 06 Nice - Lycée Paul Augier
- 06 Nice - Lycée Saint-Joseph
- 06 Nice - Lycée Sasserno
- 06 Nice - Lycée Stanislas
- ◆ 06 Nice - Lycée Thierry Maulnier
- 06 Roquebrune-Cap-Martin - Lycée - Institution Saint-Joseph de Carnolès
- ◆ 06 Valbonne - Lycée international de Valbonne
- ◆ 06 Valbonne - Lycée Simone Veil
- ◆ 06 Valdebiore - Lycée de la Montagne
- ◆ 06 Vence - Lycée Henri Matisse

- ◆ 83 **Brignoles** - Lycée Raynouard
- 83 **Brignoles** - Lycée Sainte Jeanne d'Arc
- ◆ 83 **Draguignan** - Lycée Jean Moulin
- ◆ 83 **Fréjus** - Lycée Albert Camus
- ◆ 83 **Gassin** - Lycée du Golfe de Saint-Tropez
- ◆ 83 **Hyères** - Lycée Agricampus
- ◆ 83 **Hyères** - Lycée Costebelle
- ◆ 83 **Hyères** - Lycée Jean Aicard
- 83 **Hyères** - Lycée Maintenon
- ◆ 83 **La Garde** - Lycée du Coudon
- ◆ 83 **La Seyne-sur-Mer** - Lycée Beaussier
- ◆ 83 **La Seyne-sur-Mer** - Lycée Paul Langevin
- 83 **La Seyne-sur-Mer** - Lycée Sainte-Marie
- ◆ 83 **Le Muy** - Lycée du Val d'Argens
- ◆ 83 **Les Arcs** - Lycée professionnel agricole les Magnanarelles
- ◆ 83 **Lorgues** - Lycée Thomas Edison
- 83 **Ollioules** - Lycée Externat Saint-Joseph (La Cordeille)
- ◆ 83 **Saint-Maximin-la-Sainte-Baume** - Lycée Maurice Janetti
- 83 **Saint-Maximin-la-Sainte-Baume** - Lycée Privé Provence Verte
- ◆ 83 **Saint-Raphaël** - Lycée Antoine de Saint-Exupéry
- 83 **Saint-Raphaël** - Lycée Stanislas
- ◆ 83 **Toulon** - Lycée Bonaparte
- ◆ 83 **Toulon** - Lycée Dumont d'Urville
- 83 **Toulon** - Lycée Fénelon
- 83 **Toulon** - Lycée Marie France
- 83 **Toulon** - Lycée Notre-Dame
- ◆ 83 **Toulon** - Lycée professionnel du Parc Saint-Jean
- ◆ 83 **Toulon** - Lycée régional Anne-Sophie Pic
- ◆ 83 **Toulon** - Lycée Rouvière

Hébreu moderne

- 06 **Nice** - Lycée de l'Alliance

Italien

- 06 **Antibes** - Lycée du Mont Saint-Jean
- ◆ 06 **Antibes** - Lycée Jacques Audibert
- ◆ 06 **Antibes** - Lycée Léonard de Vinci
- ◆ 06 **Antibes** - Lycée Vert d'Azur horticole et agricole
- ◆ 06 **Cagnes-sur-Mer** - Lycée Auguste Renoir
- 06 **Cannes** - Lycée - Institution Sainte-Marie de Chavagnes
- ◆ 06 **Cannes** - Lycée Bristol
- ◆ 06 **Cannes** - Lycée Carnot
- ◆ 06 **Cannes** - Lycée Jules Ferry
- 06 **Cannes** - Lycée les Fauvettes
- 06 **Cannes** - Lycée Stanislas
- ◆ 06 **Drap** - Lycée René Goscinny
- ◆ 06 **Grasse** - Lycée Alexis de Tocqueville
- ◆ 06 **Grasse** - Lycée Amiral de Grasse
- 06 **Grasse** - Lycée Fénelon
- ◆ 06 **Menton** - Lycée Pierre et Marie Curie
- ◆ 06 **Monaco** - Lycée Albert 1er
- 06 **Monaco** - Lycée Nicolas Barré - Etablissement privé François d'Assise
- ◆ 06 **Monaco** - Lycée technique et hôtelier de Monte-Carlo
- ◆ 06 **Nice** - Lycée Albert Calmette
- 06 **Nice** - Lycée Don Bosco
- ◆ 06 **Nice** - Lycée du Parc Impérial
- 06 **Nice** - Lycée général privé Saint Barthélémy
- ◆ 06 **Nice** - Lycée Guillaume Apollinaire
- ◆ 06 **Nice** - Lycée Honoré d'Estienne d'Orves
- 06 **Nice** - Lycée La Providence
- ◆ 06 **Nice** - Lycée Les Eucalyptus
- ◆ 06 **Nice** - Lycée Masséna

- ◆ 06 **Nice** - Lycée Paul Augier
- 06 **Nice** - Lycée Saint-Joseph
- 06 **Nice** - Lycée Sasserno
- 06 **Nice** - Lycée Stanislas
- ◆ 06 **Nice** - Lycée Thierry Maulnier
- 06 **Roquebrune-Cap-Martin** - Lycée - Institution Saint-Joseph de Carnolès
- ◆ 06 **Valbonne** - Lycée international de Valbonne
- ◆ 06 **Valbonne** - Lycée Simone Veil
- ◆ 06 **Valdeblorre** - Lycée de la Montagne
- ◆ 06 **Vence** - Lycée Henri Matisse
- ◆ 83 **Brignoles** - Lycée Raynouard
- ◆ 83 **Draguignan** - Lycée Jean Moulin
- ◆ 83 **Fréjus** - Lycée Albert Camus
- ◆ 83 **Gassin** - Lycée du Golfe de Saint-Tropez
- ◆ 83 **Hyères** - Lycée Agricampus
- ◆ 83 **Hyères** - Lycée Costebelle
- ◆ 83 **Hyères** - Lycée Jean Aicard
- 83 **Hyères** - Lycée Maintenon
- ◆ 83 **La Garde** - Lycée du Coudon
- ◆ 83 **La Seyne-sur-Mer** - Lycée Beaussier
- ◆ 83 **La Seyne-sur-Mer** - Lycée Paul Langevin
- 83 **La Seyne-sur-Mer** - Lycée Sainte-Marie
- ◆ 83 **Le Muy** - Lycée du Val d'Argens
- ◆ 83 **Lorgues** - Lycée Thomas Edison
- 83 **Ollioules** - Lycée Externat Saint-Joseph (La Cordeille)
- ◆ 83 **Saint-Maximin-la-Sainte-Baume** - Lycée Maurice Janetti
- ◆ 83 **Saint-Raphaël** - Lycée Antoine de Saint-Exupéry
- 83 **Saint-Raphaël** - Lycée Stanislas
- ◆ 83 **Toulon** - Lycée Bonaparte
- ◆ 83 **Toulon** - Lycée Dumont d'Urville
- 83 **Toulon** - Lycée Fénelon
- 83 **Toulon** - Lycée Marie France
- 83 **Toulon** - Lycée Notre-Dame
- ◆ 83 **Toulon** - Lycée professionnel du Parc Saint-Jean
- ◆ 83 **Toulon** - Lycée régional Anne-Sophie Pic
- ◆ 83 **Toulon** - Lycée Rouvière

Russe

- ◆ 06 **Monaco** - Lycée Albert 1er
- ◆ 06 **Valbonne** - Lycée international de Valbonne
- ◆ 83 **Toulon** - Lycée Dumont d'Urville

- ◆ enseignement public
- enseignement privé
- étranger



<http://librairie/onisep.fr>

LES DIPLÔMES GÉNÉRAUX ET TECHNOLOGIQUES

Consultez les listes des baccalauréats généraux et technologiques dans les établissements publics et privés sous contrat.

Bac L, ES, S

Préparés dans la plupart des établissements.

Sections de bacs binationaux

ABIBAC

- ◆ 06 Nice - Lycée Albert Calmette
- ◆ 83 Toulon - Lycée Dumont d'Urville

BACHIBAC

- ◆ 83 Hyères - Lycée Jean Aicard
- ◆ 83 La Seyne-sur-Mer - Lycée Beaussier

ESABAC

- ◆ 06 Antibes - Lycée Jacques Audibert
- ◆ 06 Menton - Lycée Pierre et Marie Curie
- ◆ 06 Nice - Lycée du Parc Impérial
- ◆ 06 Nice - Lycée Honoré d'Estienne d'Orves
- ◆ 06 Valbonne - Lycée international de Valbonne
- ◆ 83 Toulon - Lycée Dumont d'Urville

Baccalauréats technologiques

Bac STAV spécialité aménagement et valorisation des espaces

- ◆ 06 Antibes - Lycée Vert d'Azur horticole et agricole
- ◆ 83 Hyères - Lycée Agricapus

Bac STAV spécialité services en milieu rural

- ◆ 83 Les Arcs - Lycée professionnel agricole les Magnanarelles
- 83 Saint-Maximin-la-Sainte-Baume - Lycée Privé Provence Verte

Bac STAV spécialité technologies de la production agricole

- ◆ 06 Antibes - Lycée Vert d'Azur horticole et agricole
- ◆ 83 Hyères - Lycée Agricapus
- 83 Saint-Maximin-la-Sainte-Baume - Lycée Privé Provence Verte

Bac STAV spécialité transformation alimentaire

- ◆ 83 Les Arcs - Lycée professionnel agricole les Magnanarelles

Bac STD2A

- ◆ 06 Antibes - Lycée Léonard de Vinci
- ◆ 06 Drap - Lycée René Goscinny
- ◆ 06 Vence - Lycée Henri Matisse
- ◆ 83 Toulon - Lycée Rouvière

Bac STHR

- ◆ 06 Monaco - Lycée technique et hôtelier de Monte-Carlo
- ◆ 06 Nice - Lycée Paul Augier
- ◆ 83 Toulon - Lycée régional Anne-Sophie Pic

Bac STI2D - spécialité architecture et construction

- ◆ 06 Antibes - Lycée Léonard de Vinci
- ◆ 06 Cannes - Lycée Jules Ferry
- ◆ 83 La Seyne-sur-Mer - Lycée Paul Langevin
- ◆ 83 Lorgues - Lycée Thomas Edison

Bac STI2D - spécialité énergies et environnement

- ◆ 06 Antibes - Lycée Léonard de Vinci
- ◆ 06 Cannes - Lycée Jules Ferry
- ◆ 06 Menton - Lycée Pierre et Marie Curie

◆ 06 Monaco - Lycée Albert 1er

- 06 Nice - Lycée Don Bosco
- ◆ 06 Nice - Lycée Guillaume Apollinaire
- ◆ 06 Nice - Lycée Les Eucalyptus
- ◆ 83 Fréjus - Lycée Albert Camus
- ◆ 83 Hyères - Lycée Costebelle
- ◆ 83 La Seyne-sur-Mer - Lycée Paul Langevin
- ◆ 83 Le Muy - Lycée du Val d'Argens
- ◆ 83 Lorgues - Lycée Thomas Edison
- ◆ 83 Saint-Maximin-la-Sainte-Baume - Lycée Maurice Janetti
- ◆ 83 Toulon - Lycée Rouvière

Bac STI2D - spécialité innovation technologique et éco-conception

- ◆ 06 Antibes - Lycée Léonard de Vinci
- ◆ 06 Cannes - Lycée Jules Ferry
- ◆ 06 Grasse - Lycée Alexis de Tocqueville
- 06 Nice - Lycée Don Bosco
- ◆ 06 Nice - Lycée Guillaume Apollinaire
- ◆ 06 Nice - Lycée Les Eucalyptus
- ◆ 83 Hyères - Lycée Costebelle
- ◆ 83 La Seyne-sur-Mer - Lycée Paul Langevin

- ◆ 83 Le Muy - Lycée du Val d'Argens
- ◆ 83 Lorgues - Lycée Thomas Edison
- ◆ 83 Saint-Maximin-la-Sainte-Baume - Lycée Maurice Janetti
- ◆ 83 Toulon - Lycée Rouvière

Bac STI2D - spécialité systèmes d'information et numérique

- ◆ 06 Antibes - Lycée Léonard de Vinci
- ◆ 06 Cannes - Lycée Jules Ferry
- ◆ 06 Drap - Lycée René Goscinny
- ◆ 06 Grasse - Lycée Alexis de Tocqueville
- ◆ 06 Nice - Lycée Guillaume Apollinaire
- ◆ 06 Nice - Lycée Les Eucalyptus
- ◆ 83 Fréjus - Lycée Albert Camus
- ◆ 83 Hyères - Lycée Costebelle
- ◆ 83 La Seyne-sur-Mer - Lycée Paul Langevin
- 83 La Seyne-sur-Mer - Lycée Sainte-Marie
- ◆ 83 Lorgues - Lycée Thomas Edison
- ◆ 83 Saint-Maximin-la-Sainte-Baume - Lycée Maurice Janetti
- ◆ 83 Toulon - Lycée Rouvière

Bac STL - spécialité biotechnologies

- ◆ 06 Cannes - Lycée Jules Ferry
- ◆ 06 Grasse - Lycée Alexis de Tocqueville
- ◆ 83 Hyères - Lycée Costebelle
- 83 Toulon - Lycée Notre-Dame

Bac STL - spécialité sciences physiques et chimiques en laboratoire

- ◆ 06 Antibes - Lycée Jacques Audibert
- ◆ 06 Nice - Lycée Thierry Maulnier
- ◆ 83 Draguignan - Lycée Jean Moulin
- ◆ 83 Hyères - Lycée Costebelle
- ◆ 83 Saint-Maximin-la-Sainte-Baume - Lycée Maurice Janetti
- ◆ 83 Toulon - Lycée Rouvière

Bac STMG - spécialité gestion et finance

- ◆ 06 Antibes - Lycée Jacques Audibert
- ◆ 06 Cagnes-sur-Mer - Lycée Auguste Renoir
- ◆ 06 Cannes - Lycée Bristol
- 06 Cannes - Lycée Stanislas
- ◆ 06 Drap - Lycée René Goscinny
- ◆ 06 Grasse - Lycée Amiral de Grasse
- 06 Grasse - Lycée Fénelon
- ◆ 06 Menton - Lycée Pierre et Marie Curie
- ◆ 06 Monaco - Lycée Albert 1er
- ◆ 06 Nice - Lycée Albert Calmette
- ◆ 06 Nice - Lycée du Parc Impérial

- ◆ 06 Nice - Lycée Guillaume Apollinaire
- ◆ 06 Nice - Lycée Honoré d'Estienne d'Orves
- 06 Nice - Lycée Saint-Joseph
- ◆ 06 Nice - Lycée Thierry Maulnier
- 06 Roquebrune-Cap-Martin - Lycée - Institution Saint-Joseph de Carnolès
- ◆ 06 Valbonne - Lycée Simone Veil
- ◆ 83 Brignoles - Lycée Raynaud
- ◆ 83 Draguignan - Lycée Jean Moulin
- ◆ 83 Gassin - Lycée du Golfe de Saint-Tropez
- ◆ 83 Hyères - Lycée Jean Aicard
- 83 Hyères - Lycée Maintenon
- ◆ 83 La Garde - Lycée du Coudon
- ◆ 83 La Seyne-sur-Mer - Lycée Beaussier
- ◆ 83 Saint-Raphaël - Lycée Antoine de Saint-Exupéry
- ◆ 83 Toulon - Lycée Bonaparte
- ◆ 83 Toulon - Lycée Dumont d'Urville
- 83 Toulon - Lycée Marie France

Bac STMG - spécialité mercatique (marketing)

- ◆ 06 Antibes - Lycée Jacques Audibert
- ◆ 06 Cagnes-sur-Mer - Lycée Auguste Renoir
- ◆ 06 Cannes - Lycée Bristol
- 06 Cannes - Lycée Stanislas
- ◆ 06 Drap - Lycée René Goscinny
- ◆ 06 Grasse - Lycée Alexis de Tocqueville
- ◆ 06 Grasse - Lycée Amiral de Grasse
- ◆ 06 Grasse - Lycée Fénelon
- ◆ 06 Menton - Lycée Pierre et Marie Curie
- ◆ 06 Monaco - Lycée Albert 1er
- ◆ 06 Nice - Lycée Albert Calmette
- ◆ 06 Nice - Lycée du Parc Impérial
- ◆ 06 Nice - Lycée Guillaume Apollinaire
- ◆ 06 Nice - Lycée Honoré d'Estienne d'Orves
- 06 Nice - Lycée Saint-Joseph
- ◆ 06 Nice - Lycée Thierry Maulnier
- 06 Roquebrune-Cap-Martin - Lycée - Institution Saint-Joseph de Carnolès
- ◆ 06 Valbonne - Lycée Simone Veil
- ◆ 06 Valdeblère - Lycée de la Montagne
- ◆ 06 Vence - Lycée Henri Matisse
- ◆ 06 Vence - Lycée Les cadrans solaires - Etablissement hospitalier
- ◆ 83 Brignoles - Lycée Raynaud
- ◆ 83 Draguignan - Lycée Jean Moulin
- ◆ 83 Gassin - Lycée du Golfe de Saint-Tropez
- ◆ 83 Hyères - Lycée Jean Aicard
- 83 Hyères - Lycée Maintenon
- ◆ 83 La Garde - Lycée du Coudon

- ◆ 83 **La Seyne-sur-Mer** - Lycée Beaussier
- ◆ 83 **Saint-Raphaël** - Lycée Antoine de Saint-Exupéry
- ◆ 83 **Toulon** - Lycée Bonaparte
- ◆ 83 **Toulon** - Lycée Dumont d'Urville
- 83 **Toulon** - Lycée Marie France

Bac STMG - spécialité ressources humaines et communication

- ◆ 06 **Antibes** - Lycée Jacques Audoubert
- ◆ 06 **Cagnes-sur-Mer** - Lycée Auguste Renoir
- ◆ 06 **Cannes** - Lycée Bristol
- ◆ 06 **Drap** - Lycée René Goscinny
- ◆ 06 **Grasse** - Lycée Amiral de Grasse
- ◆ 06 **Menton** - Lycée Pierre et Marie Curie
- ◆ 06 **Monaco** - Lycée Albert 1er
- ◆ 06 **Nice** - Lycée Albert Calmette
- ◆ 06 **Nice** - Lycée du Parc Impérial
- ◆ 06 **Nice** - Lycée Guillaume Apollinaire
- ◆ 06 **Nice** - Lycée Honoré d'Estienne d'Orves
- 06 **Nice** - Lycée Saint-Joseph
- ◆ 06 **Vence** - Lycée Henri Matisse
- ◆ 06 **Vence** - Lycée Les cadrans solaires - Etablissement hospitalier
- ◆ 83 **Brignoles** - Lycée Raynouard
- ◆ 83 **Draguignan** - Lycée Jean Moulin
- ◆ 83 **Gassin** - Lycée du Golfe de Saint-Tropez
- ◆ 83 **Hyères** - Lycée Jean Aicard
- ◆ 83 **La Garde** - Lycée du Coudon
- ◆ 83 **La Seyne-sur-Mer** - Lycée Beaussier
- ◆ 83 **Saint-Raphaël** - Lycée Antoine de Saint-Exupéry
- ◆ 83 **Toulon** - Lycée Bonaparte
- ◆ 83 **Toulon** - Lycée Dumont d'Urville
- 83 **Toulon** - Lycée Marie France

Bac STMG - spécialité systèmes d'information de gestion

- ◆ 06 **Nice** - Lycée Honoré d'Estienne d'Orves
- 06 **Nice** - Lycée Saint-Joseph
- ◆ 83 **Saint-Raphaël** - Lycée Antoine de Saint-Exupéry
- ◆ 83 **Toulon** - Lycée Bonaparte
- 83 **Toulon** - Lycée Marie France

Bac ST2S

- ◆ 06 **Cannes** - Lycée Bristol
- 06 **Cannes** - Lycée les Fauvettes
- ◆ 06 **Nice** - Lycée Honoré d'Estienne d'Orves
- 06 **Nice** - Lycée La Providence
- ◆ 83 **Brignoles** - Lycée Raynouard
- ◆ 83 **Fréjus** - Lycée Albert Camus
- ◆ 83 **Hyères** - Lycée Jean Aicard
- ◆ 83 **Toulon** - Lycée Bonaparte
- 83 **Toulon** - Lycée Fénélon
- ◆ 83 **Toulon** - Lycée professionnel du Parc Saint-Jean

Bac TMD - option danse

- ◆ 06 **Nice** - Lycée Masséna

Bac TMD - option instrument

- ◆ 06 **Nice** - Lycée Masséna

- ◆ enseignement public
- enseignement privé
- étranger

oniseP TOUTE L'INFO SUR LES MÉTIERS ET LES FORMATIONS

INFO + PRATIQUE RENTRÉE 2019

Enseignements optionnels
Enseignements de spécialité

2^{de} générale et technologique,
1^{re} et terminale générales

académie de Nice

www.onisep.fr/lalibrairie

MINISTÈRE DE L'ÉDUCATION NATIONALE ET DE LA JEUNESSE
MINISTÈRE DE L'ENSEIGNEMENT SUPÉRIEUR, DE LA RECHERCHE ET DE LA TECHNOLOGIE
PROVENCE-ALPES-CÔTE D'AZUR
ACADÉMIE DE NICE

Pour consulter la liste des enseignements de spécialités 2019 pour les 1^{ères} et les terminales, flashez le QR Code ci-contre...



LES ÉTABLISSEMENTS ET LEURS FORMATIONS PAR DÉPARTEMENTS

Vous trouverez ci-dessous la liste des établissements publics et privés sous contrat préparant aux bacs généraux, aux bacs technologiques. Les établissements sont classés par départements, puis par villes présentées par ordre alphabétique.

◆ LES LYCÉES PUBLICS (VOIE SCOLAIRE)

06 Alpes-Maritimes

ANTIBES 06605 Cedex
Lycée Jacques Audibert
63 boulevard Wilson, CS 60529
Tél. 04 92 93 31 31
www.lyceeaudiberti.fr/

Diplômes préparés

- Bac général, spécialités proposées : Histoire-géographie, géopolitique et sciences politiques • Humanités, littérature et philosophie • Langues, littératures et cultures étrangères • Littérature, langues et cultures de l'Antiquité • LVC • Mathématiques • Numérique et sciences informatiques • Physique - Chimie • Sciences de la vie et de la Terre • Sciences économiques et sociales
- ESABAC
- Bac STL spécialité sciences physiques et chimiques en laboratoire
- Bac STMG spécialité gestion et finance
- Bac STMG spécialité mercatique (marketing)
- Bac STMG spécialité ressources humaines et communication

Langues vivantes

- LVA : anglais, italien
- LVB : allemand, anglais, espagnol, italien

Enseignements optionnels en 2^{de}

- LVC : espagnol, italien
- Langues et cultures de l'Antiquité : grec, latin
- Arts : théâtre • Management et gestion • Sciences et laboratoire

Sections particulières

- Section binationale : italien
- Sections européennes : anglais, espagnol, italien (élèves de 2^{de}, 1^{er} scientifique, 1^{er} littéraire, 1^{er} économique, terminale scientifique, tale littéraire, tale économique)

ANTIBES 06633 Cedex
Lycée Léonard de Vinci, lycée des métiers du bâtiment et des travaux publics
214 rue Jean Joannon, BP 739
Tél. 04 92 91 30 20
www.leonarddevinci.net
Internat garçons-filles

Diplômes préparés

- Bac général, spécialités proposées : Langues, littératures et cultures étrangères • Mathématiques • Numérique et sciences informatiques • Physique - Chimie • Sciences de l'ingénieur
- Bac STD2A
- Bac STI2D spécialité architecture et construction
- Bac STI2D spécialité énergies et environnement
- Bac STI2D spécialité innovation technologique et éco-conception
- Bac STI2D spécialité systèmes d'information et numérique

Langues vivantes

- LVA : anglais
- LVB : allemand, espagnol, italien

Enseignements optionnels en 2^{de}

- Création et culture-design • Création et innovation technologiques • Sciences de l'ingénieur

ANTIBES 06602
Lycée Vert d'Azur horticole et agricole

1285 avenue Jules Grec, BP 89
Tél. 04 92 91 44 44
www.vertdazur.educagri.fr
Internat garçons-filles

Diplômes préparés

- Bac général, spécialités proposées : Biologie-écologie • Mathématiques
- Bac STAV aménagement et valorisation des espaces, technologies de la production agricole

Langues vivantes

- LVA : anglais
- LVB : espagnol, italien

Enseignements optionnels en 2^{de}

- Écologie, agriculture, territoires, développement durable • Management et gestion

CAGNES-SUR-MER 06802 Cedex

Lycée Auguste Renoir
18 avenue Marcel Pagnol, BP 119
Tél. 04 92 02 45 10
www.atrium-paca.fr/web/igt-auguste-re-noir-068021

Diplômes préparés

- Bac général, spécialités proposées : Arts : arts plastiques • Histoire-géographie, géopolitique et sciences politiques • Humanités, littérature et philosophie • Langues, littératures et cultures étrangères • Littérature, langues et cultures de l'Antiquité • LVC • Mathématiques • Numérique et sciences informatiques • Physique - Chimie • Sciences de la vie et de la Terre • Sciences économiques et sociales
- Bac STMG spécialité gestion et finance
- Bac STMG spécialité mercatique (marketing)
- Bac STMG spécialité ressources humaines et communication

Langues vivantes

- LVA : anglais, espagnol
- LVB : allemand, anglais, espagnol, italien

Enseignements optionnels en 2^{de}

- LVC : chinois, allemand
- Langues et cultures de l'Antiquité : grec, latin
- Arts : arts plastiques • Arts : théâtre

Sections particulières

- Brevet d'initiation aéronautique
- Section binationale : espagnol
- Sections européennes : allemand, italien

CANNES 06414 Cedex
Lycée Bristol

10 avenue Saint Nicolas, CS 20014
Tél. 04 93 06 79 00
www.atrium-paca.fr/web/igt-bristol-064051
Hébergement organisé hors établissement

Diplômes préparés

- Bac général, spécialités proposées : Arts : cinéma - audiovisuel • Arts : théâtre • Histoire-géographie, géopolitique et sciences politiques • Humanités, littérature et philosophie • Langues, littératures et cultures étrangères • Mathématiques • Physique - Chimie • Sciences de la vie et de la Terre • Sciences économiques et sociales
- Bac STMG spécialité gestion et finance
- Bac STMG spécialité mercatique (marketing)
- Bac STMG spécialité ressources humaines et communication
- Bac ST2S

Langues vivantes

- LVA : anglais
- LVB : allemand, espagnol, italien

Enseignements optionnels en 2^{de}

- Langues et cultures de l'Antiquité : latin
- Arts : cinéma - audiovisuel • Arts : théâtre • Éducation physique et sportive • Management et gestion • Santé et social • Sciences et laboratoire

Section particulière

- Section européenne : anglais

CANNES 06414 Cedex
Lycée Carnot

90 boulevard Carnot, CS 20041
Tél. 04 92 99 38 88
www.lc2.org
Internat garçons-filles

Diplômes préparés

- Bac général, spécialités proposées : Arts : arts plastiques • Arts : histoire des arts • Arts : musique • Histoire-géographie, géopolitique et sciences politiques • Humanités, littérature et philosophie • Langues, littératures et cultures étrangères • Littérature, langues et cultures de l'Antiquité • LVC • Mathématiques • Numérique et sciences informatiques • Physique - Chimie • Sciences de la vie et de la Terre • Sciences économiques et sociales

Langues vivantes

- LVA : anglais
- LVB : allemand, espagnol, italien

Enseignements optionnels en 2^{de}

- LVC : allemand, russe
- Langues et cultures de l'Antiquité : grec, latin
- Arts : arts plastiques • Arts : musique

Section particulière

- Section européenne : anglais

CANNES 06414 Cedex
Lycée Jules Ferry

82 boulevard de la République, CS 30042
Tél. 04 93 06 52 00
<http://eole.lycee-jules-ferry.ac-nice.fr/joomla/>
Internat garçons-filles

Diplômes préparés

- Bac général, spécialités proposées :
Mathématiques • Numérique et sciences
informatiques • Physique - Chimie • Sciences
de la vie et de la Terre • Sciences de
l'ingénieur
- Bac STI2D spécialité architecture et
construction
- Bac STI2D spécialité énergies et environ-
nement
- Bac STI2D spécialité innovation technolo-
gique et éco-conception
- Bac STI2D spécialité systèmes d'information
et numérique
- Bac STL spécialité biotechnologies

Langues vivantes

- LVA : anglais
- LVB : allemand, espagnol, italien

Enseignements optionnels en 2^{de}

- Biotechnologies • Création et innovation
technologiques • Sciences de l'ingénieur •
Sciences et laboratoire

Sections particulières

- Brevet d'initiation aéronautique
- Section européenne : anglais

DRAP 06340

Lycée René Goscinny

500 Route des Croves
Tél. 04 92 14 34 50
<http://lgoscinny.free.fr>

Diplômes préparés

- Bac général, spécialités proposées :
Arts : théâtre • Histoire-géographie,
géopolitique et sciences politiques •
Humanités, littérature et philosophie •
Langues, littératures et cultures étrangères
• LVC • Mathématiques • Physique - Chimie
• Sciences de la vie et de la Terre • Sciences
économiques et sociales
- Bac STD2A
- Bac STI2D spécialité systèmes d'information
et numérique
- Bac STMG spécialité gestion et finance
- Bac STMG spécialité mercatique (marketing)
- Bac STMG spécialité ressources humaines et
communication

Langues vivantes

- LVA : anglais
- LVB : allemand, espagnol, italien

Enseignements optionnels en 2^{de}

- Langues et cultures de l'Antiquité : latin
- Arts : théâtre • Création et culture-design
• Création et innovation technologiques •
Management et gestion

GRASSE 06131 Cedex

Lycée Alexis de Tocqueville

22 chemin de l'Orme, BP 72111
Tél. 04 93 09 80 92
www.lyc-alexis-de-tocqueville.ac-nice.fr/
Hébergement organisé hors établissement

Diplômes préparés

- Bac général, spécialités proposées :
Histoire-géographie, géopolitique et
sciences politiques • Humanités, littérature
et philosophie • Langues, littératures et
cultures étrangères • Littérature, langues et
cultures de l'Antiquité • LVC • Mathématiques
• Numérique et sciences informatiques •
Physique - Chimie • Sciences de la vie et de
la Terre • Sciences de l'ingénieur • Sciences
économiques et sociales
- Bac STI2D spécialité innovation technolo-
gique et éco-conception

- Bac STI2D spécialité systèmes d'information
et numérique
- Bac STL spécialité biotechnologies
- Bac STMG spécialité mercatique (marketing)

Langues vivantes

- LVA : anglais
- LVB : allemand, espagnol, italien

Enseignements optionnels en 2^{de}

- LVC : espagnol, italien
- Arts : cinéma - audiovisuel • Arts : théâtre
• Biotechnologies • Création et innovation
technologiques • Éducation physique et
sportive • Sciences de l'ingénieur • Sciences
et laboratoire

Sections particulières

- Brevet d'initiation aéronautique
- Sections européennes : anglais, espagnol,
italien (élèves de 2^{de} GT, 1^{er} et terminales
générales)
- Unité localisée pour l'inclusion scolaire :
troubles envahissants du développement
(dont l'autisme)

GRASSE 06130

Lycée Amiral de Grasse

20 avenue Sainte Lorette
Tél. 04 93 40 63 80
[www.atrrium-paca.fr/web/lgt-amiral-de-
grasse-061301](http://www.atrrium-paca.fr/web/lgt-amiral-de-grasse-061301)
Internat garçons-filles

Diplômes préparés

- Bac général, spécialités proposées :
Arts : arts plastiques • Arts : cinéma - audio-
visuel • Histoire-géographie, géopolitique et
sciences politiques • Humanités, littérature
et philosophie • Langues, littératures et
cultures étrangères • LVC • Mathématiques
• Numérique et sciences informatiques •
Physique - Chimie • Sciences de la vie et de la
Terre • Sciences économiques et sociales
- Bac STMG spécialité gestion et finance
- Bac STMG spécialité mercatique (marketing)
- Bac STMG spécialité ressources humaines et
communication

Langues vivantes

- LVA : anglais
- LVB : allemand, espagnol, italien

Enseignements optionnels en 2^{de}

- LVC : italien
- Langues et cultures de l'Antiquité : latin
- Arts : arts plastiques • Arts : cinéma -
audiovisuel • Création et innovation techno-
logiques • Sciences et laboratoire

MENTON 06500

Lycée Pierre et Marie Curie

353 avenue du Doyen Jean Lépine
Tél. 04 92 10 54 40
www.ac-nice.fr/lycee-curie
Internat garçons-filles

Diplômes préparés

- Bac général, spécialités proposées :
Arts : arts plastiques • Histoire-géogra-
phie, géopolitique et sciences politiques
• Humanités, littérature et philosophie •
Langues, littératures et cultures étrangères
• LVC • Mathématiques • Numérique et
sciences informatiques • Physique - Chimie
• Sciences de la vie et de la Terre • Sciences
économiques et sociales
- ESABAC
- Bac STI2D spécialité énergies et environ-
nement
- Bac STMG spécialité gestion et finance
- Bac STMG spécialité mercatique (marketing)

- Bac STMG spécialité ressources humaines et
communication

Langues vivantes

- LVA : anglais, italien
- LVB : anglais, espagnol, italien

Enseignements optionnels en 2^{de}

- LVC : allemand
- Langues et cultures de l'Antiquité : latin
- Arts : arts plastiques • Arts : théâtre •
Création et innovation technologiques •
Management et gestion

Sections particulières

- Section binationale : italien
- Section européenne : italien

NICE 06050 Cedex 01

Lycée Albert Calmette

5 avenue du Maréchal Foch
Tél. 04 93 13 66 00
www.ac-nice.fr/lycee-calmette

Diplômes préparés

- Bac général, spécialités proposées :
Histoire-géographie, géopolitique et sciences
politiques • Humanités, littérature et philoso-
phie • Langues, littératures et cultures étran-
gères • LVC • Mathématiques • Numérique et
sciences informatiques • Physique - Chimie
• Sciences de la vie et de la Terre • Sciences
économiques et sociales
- ABIBAC
- Bac STMG spécialité gestion et finance
- Bac STMG spécialité mercatique (marketing)
- Bac STMG spécialité ressources humaines et
communication

Langues vivantes

- LVA : allemand, anglais
- LVB : allemand, anglais, espagnol, italien

Enseignements optionnels en 2^{de}

- LVC : russe
- Langues et cultures de l'Antiquité : latin

Sections particulières

- Section binationale : allemand
- Section européenne : allemand

NICE 06000

Lycée du Parc Impérial

2 avenue Paul Arène
Tél. 04 92 15 24 60
<http://net.parcimperial.net/>
Internat garçons-filles

Diplômes préparés

- Bac général, spécialités proposées :
Arts : cinéma - audiovisuel • Histoire-géo-
graphie, géopolitique et sciences politiques
• Humanités, littérature et philosophie •
Langues, littératures et cultures étrangères
• LVC • Mathématiques • Numérique et
sciences informatiques • Physique - Chimie
• Sciences de la vie et de la Terre • Sciences
économiques et sociales
- ESABAC
- Bac STMG spécialité gestion et finance
- Bac STMG spécialité mercatique (marketing)
- Bac STMG spécialité ressources humaines et
communication

Langues vivantes

- LVA : anglais, italien
- LVB : allemand, anglais, espagnol, italien

Enseignements optionnels en 2^{de}

- LVC : arabe, chinois, russe
- Langues et cultures de l'Antiquité : grec,
latin
- Arts : cinéma - audiovisuel • Éducation phy-

sique et sportive • Management et gestion •
Sciences et laboratoire

Sections particulières

- Section binationale : italien
- Sections européennes : allemand, anglais,
italien (élèves de 2^{de} GT, et les séries
générales)
- Section sportive : handball

NICE 06300

Lycée Guillaume Apollinaire

29 bd Jean-Baptiste Verany, BP 4107
Tél. 04 93 92 85 35
www.ac-nice.fr/apollinaire

Diplômes préparés

- Bac général, spécialités proposées :
Arts : arts plastiques • Arts : danse • Arts :
musique • Histoire-géographie, géopolitique
et sciences politiques • Humanités, littéra-
ture et philosophie • Langues, littératures et
cultures étrangères • LVC • Mathématiques •
Physique - Chimie • Sciences de la vie et de
la Terre • Sciences de l'ingénieur • Sciences
économiques et sociales
- Bac STI2D spécialité énergies et environ-
nement
- Bac STI2D spécialité innovation technolo-
gique et éco-conception
- Bac STI2D spécialité systèmes d'information
et numérique
- Bac STMG spécialité gestion et finance
- Bac STMG spécialité mercatique (marketing)
- Bac STMG spécialité ressources humaines et
communication

Langues vivantes

- LVA : anglais
- LVB : allemand, espagnol, italien

Enseignements optionnels en 2^{de}

- Langues et cultures de l'Antiquité : latin
- Arts : arts plastiques • Arts : danse • Arts :
musique • Création et innovation technolo-
giques • Santé et social

Section particulière

- Section européenne : italien

NICE 06050 Cedex 1

Lycée Honoré d'Estienne d'Orves

lycée des métiers de la
comptabilité
13 avenue Honoré d'Estienne d'Orves
Tél. 04 93 97 12 00
<http://web3.estiennedorves.net>
Internat filles

Diplômes préparés

- Bac général, spécialités proposées :
Arts : arts plastiques • Arts : histoire des
arts • Histoire-géographie, géopolitique et
sciences politiques • Humanités, littérature
et philosophie • Langues, littératures et
cultures étrangères • LVC • Mathématiques
• Numérique et sciences informatiques •
Physique - Chimie • Sciences de la vie et de la
Terre • Sciences économiques et sociales
- ESABAC
- Bac STMG spécialité gestion et finance
- Bac STMG spécialité mercatique (marketing)
- Bac STMG spécialité ressources humaines et
communication
- Bac STMG spécialité systèmes d'information
de gestion
- Bac ST2S

Langues vivantes

- LVA : allemand
- LVB : allemand, anglais, espagnol, italien

Enseignements optionnels en 2^{de}

- LVC : japonais
- Langues et cultures de l'Antiquité : grec, latin
- Arts : arts plastiques • Arts : histoire des arts • Arts : musique • Biotechnologies • Management et gestion • Santé et social

Sections particulières

- Section binationale : italien (Pour la filière STMG, l'ESABAC commence en classe de 1ère)
- Section européenne : espagnol

NICE 06206 Cedex 3 Lycée Les Eucalyptus

7 avenue des Eucalyptus, BP 83306
Tél. 04 92 29 30 30
www.lycee-eucalyptus.fr
Internat garçons-filles

Diplômes préparés

- Bac général, spécialités proposées :
Mathématiques • Numérique et sciences informatiques • Physique - Chimie • Sciences de la vie et de la Terre • Sciences de l'ingénieur
- Bac STI2D spécialité énergies et environnement
- Bac STI2D spécialité innovation technologique et éco-conception
- Bac STI2D spécialité systèmes d'information et numérique

Langues vivantes

- LVA : anglais
- LVB : allemand, espagnol, italien

Enseignements optionnels en 2^{de}

- Création et innovation technologiques
- Sciences de l'ingénieur • Sciences et laboratoire

Section particulière

- Brevet d'initiation aéronautique

NICE 06050 Cedex 1 Lycée Masséna

2 avenue Félix Faure
Tél. 04 93 62 77 00
www.ac-nice.fr/massena/index.php
Internat garçons-filles

Diplômes préparés

- Bac général, spécialités proposées :
Histoire-géographie, géopolitique et sciences politiques • Humanités, littérature et philosophie • Langues, littératures et cultures étrangères • Littérature, langues et cultures de l'Antiquité • LVC • Mathématiques • Numérique et sciences informatiques • Physique - Chimie • Sciences de la vie et de la Terre • Sciences économiques et sociales
- Bac TMD option danse
- Bac TMD option instrument

Langues vivantes

- LVA : anglais, arabe, portugais
- LVB : allemand, anglais, espagnol, italien

Enseignements optionnels en 2^{de}

- LVC : arabe, italien
- Langues et cultures de l'Antiquité : grec, latin
- Arts : cinéma - audiovisuel • Arts : musique • Management et gestion • Sciences et laboratoire

Classe de seconde spécifique

- Seconde spécifique option bac techno musique et danse

Sections particulières

- Brevet d'initiation aéronautique
- Sections européennes : anglais, italien

NICE 06203 Cedex 3
Lycée Paul Augier, lycée des métiers de l'hôtellerie et du tourisme
163 bd René Cassin, BP 3145
Tél. 04 93 72 77 77

www.lycee-paul-augier.com
Internat garçons-filles

Diplômes préparés

- Bac STHR

Langues vivantes

- LVA : allemand, anglais
- LVB : allemand, espagnol, italien

Classe de seconde spécifique

- Seconde spécifique option bac techno Sciences et technologies de l'hôtellerie et de la restauration

Sections particulières

- Sections européennes : allemand, anglais, espagnol, italien
- Section européenne : anglais

NICE 06200

Lycée Thierry Maulnier, lycée des métiers de la chimie
2 avenue Claude Debussy
Tél. 04 93 18 00 59
www.ac-nice.fr/lycee-maulnier/

Diplômes préparés

- Bac général, spécialités proposées :
Histoire-géographie, géopolitique et sciences politiques • Humanités, littérature et philosophie • Langues, littératures et cultures étrangères • Mathématiques • Numérique et sciences informatiques • Physique - Chimie • Sciences de la vie et de la Terre • Sciences économiques et sociales
- Bac STL spécialité sciences physiques et chimiques en laboratoire
- Bac STMG spécialité gestion et finance
- Bac STMG spécialité mercatique (marketing)

Langues vivantes

- LVA : anglais
- LVB : allemand, espagnol, italien

Enseignements optionnels en 2^{de}

- Langues et cultures de l'Antiquité : latin
- Sciences et laboratoire

Section particulière

- Sections européennes : espagnol, italien (élèves de 2^{de} GT, 1^{ers} et terminales générales)

VALBONNE 06902 Cedex Lycée international de Valbonne

190 rue Frédéric Mistral, BP 97
Tél. 04 92 96 52 00
www.civfrance.com
Internat garçons-filles aussi week-end ou petits congés

Diplômes préparés

- Bac général, spécialités proposées :
Arts : arts plastiques • Arts : cinéma - audiovisuel • Arts : musique • Histoire-géographie, géopolitique et sciences politiques • Humanités, littérature et philosophie • Langues, littératures et cultures étrangères • Littérature, langues et cultures de l'Antiquité • LVC • Mathématiques • Numérique et sciences informatiques • Physique - Chimie • Sciences de la vie et de la Terre • Sciences économiques et sociales
- ESABAC

Langues vivantes

- LVA : allemand, anglais, chinois, espagnol, italien, russe

- LVB : allemand, anglais, arabe, espagnol, italien

Enseignements optionnels en 2^{de}

- LVC : espagnol, italien
- Langues et cultures de l'Antiquité : grec, latin
- Arts : arts plastiques • Arts : cinéma - audiovisuel • Arts : musique • Éducation physique et sportive

Sections particulières

- Brevet d'initiation aéronautique
- Section binationale : italien
- Sections internationales : allemand, anglais, espagnol, italien, russe (élèves de 2^{GT}, 1^{ers} et terminales générales)
- Section sportive : rugby (élèves de 2^{de})

VALBONNE 06560

Lycée Simone Veil
1265 route de Biot
Tél. 04 97 97 33 00
<http://provisureurs.wix.com/lycee-simone-veil>

Diplômes préparés

- Bac général, spécialités proposées :
Arts : arts plastiques • Histoire-géographie, géopolitique et sciences politiques • Humanités, littérature et philosophie • Langues, littératures et cultures étrangères • LVC • Mathématiques • Numérique et sciences informatiques • Physique - Chimie • Sciences de la vie et de la Terre • Sciences économiques et sociales
- Bac STMG spécialité gestion et finance
- Bac STMG spécialité mercatique (marketing)

Langues vivantes

- LVA : anglais
- LVB : allemand, espagnol, italien

Enseignements optionnels en 2^{de}

- Langues et cultures de l'Antiquité : latin
- Arts : arts plastiques

Section particulière

- Section européenne : anglais

VALDEBLORE 06420 Lycée de la Montagne

Quartier du Clôt
Tél. 04 93 05 33 00
www.lyceedelamontagne.fr/
Internat garçons-filles

Diplômes préparés

- Bac général, spécialités proposées :
Histoire-géographie, géopolitique et sciences politiques • Humanités, littérature et philosophie • Langues, littératures et cultures étrangères • Mathématiques • Physique - Chimie • Sciences de la vie et de la Terre • Sciences économiques et sociales
- Bac STMG spécialité mercatique

Langues vivantes

- LVA : anglais
- LVB : espagnol, italien (filiale tertiaire)

Enseignement optionnel en 2^{de}

- LVC : espagnol
- Management et gestion

Sections particulières

- Formations sportives labellisées
- Montagne (Haute Montagne - Moyenne Montagne)
- Section européenne : italien
- Section sportive : ski alpin
- Pôle espoir : ski alpin
- Brevet d'initiation aéronautique

VENCE 06140 Lycée Henri Matisse

101 avenue Foch
Tél. 04 92 11 20 70
www.ac-nice.fr/wrnr/lycee-henri-matisse/

Diplômes préparés

- Bac général, spécialités proposées :
Arts : arts plastiques • Histoire-géographie, géopolitique et sciences politiques • Humanités, littérature et philosophie • Langues, littératures et cultures étrangères • LVC • Mathématiques • Numérique et sciences informatiques • Physique - Chimie • Sciences de la vie et de la Terre • Sciences économiques et sociales
- Bac STD2A
- Bac STMG spécialité mercatique (marketing)
- Bac STMG spécialité ressources humaines et communication

Langues vivantes

- LVA : anglais
- LVB : allemand, espagnol, italien

Enseignements optionnels en 2^{de}

- LVC : chinois
- Arts : arts plastiques • Création et culture-design

Section particulière

- Sections européennes : allemand, anglais, italien

VENCE 06142 Cedex Lycée Les cadrans solaires

Etablissement hospitalier
11 route de Saint Paul, CS 70039
Tél. 04 93 24 55 38
www.fsef.net/index.php/la-fondation/137-etablissements/clinique-les-cadrans-solaires
Internat garçons-filles

Diplômes préparés

- Bac général, spécialités proposées :
Histoire-géographie, géopolitique et sciences politiques • Humanités, littérature et philosophie • Langues, littératures et cultures étrangères • Littérature, langues et cultures de l'Antiquité • Mathématiques
- Bac STMG spécialité mercatique (marketing)
- Bac STMG spécialité ressources humaines et communication

83 Var

BRIGNOLES 83175 Cedex Lycée Raynaud

285 avenue des Martyrs de la Résistance,
CS 70305
Tél. 04 94 72 45 00
www.ac-nice.fr/wrnr/lycee-raynaud/
Internat garçons-filles

Diplômes préparés

- Bac général, spécialités proposées :
Arts : arts plastiques • Histoire-géographie, géopolitique et sciences politiques • Humanités, littérature et philosophie • Langues, littératures et cultures étrangères • Mathématiques • Physique - Chimie • Sciences de la vie et de la Terre • Sciences de l'ingénieur • Sciences économiques et sociales
- Bac STMG spécialité gestion et finance
- Bac STMG spécialité mercatique (marketing)
- Bac STMG spécialité ressources humaines et communication
- Bac ST2S

Langues vivantes

- LVA : anglais
- LVB : allemand, espagnol, italien

Enseignements optionnels en 2^{de}

- LVC : italien
- Langues et cultures de l'Antiquité : grec, latin
- Arts : théâtre • Création et innovation technologiques • Management et gestion • Santé et social • Sciences de l'ingénieur • Sciences et laboratoire

Sections particulières

- Brevet d'initiation aéronautique
- Section européenne : anglais
- Sections européennes : anglais, espagnol
- Section sportive : danse

DRAGUIGNAN 83300

Lycée Jean Moulin

Place de la Paix, BP 26
Tél. 04 94 50 97 70
<http://sites.google.com/lycee-jeanmoulin-draguignan.fr/lycee-jeanmoulin-draguignan-Internat-garçons-filles>

Diplômes préparés

- Bac général, spécialités proposées :
Arts : théâtre • Histoire-géographie, géopolitique et sciences politiques • Humanités, littérature et philosophie • Langues, littératures et cultures étrangères • Mathématiques • Numérique et sciences informatiques • Physique - Chimie • Sciences de la vie et de la Terre • Sciences économiques et sociales
- Bac STL spécialité sciences physiques et chimiques en laboratoire
- Bac STMG spécialité gestion et finance
- Bac STMG spécialité mercatique (marketing)
- Bac STMG spécialité ressources humaines et communication

Langues vivantes

- LVA : anglais
- LVB : allemand, espagnol, italien

Enseignements optionnels en 2^{de}

- Langues et cultures de l'Antiquité : latin
- Arts : théâtre • Santé et social • Sciences et laboratoire

Section particulière

- Section européenne : allemand

FRÉJUS 83600

Lycée Albert Camus

560 rue Henri Giraud
Tél. 04 94 19 52 60
www.ac-nice.fr/camus
Hébergement organisé hors établissement

Diplômes préparés

- Bac général, spécialités proposées :
Arts : histoire des arts • Histoire-géographie, géopolitique et sciences politiques • Humanités, littérature et philosophie • Langues, littératures et cultures étrangères • Littérature, langues et cultures de l'Antiquité • LVC • Mathématiques • Physique - Chimie • Sciences de la vie et de la Terre • Sciences de l'ingénieur • Sciences économiques et sociales
- Bac STI2D spécialité énergies et environnement
- Bac STI2D spécialité systèmes d'information et numérique
- Bac ST2S

Langues vivantes

- LVA : anglais
- LVB : allemand, espagnol, italien

Enseignements optionnels en 2^{de}

- LVC : italien
- Langues et cultures de l'Antiquité : grec, latin

- Arts : histoire des arts • Éducation physique et sportive • Santé et social • Sciences de l'ingénieur

Section particulière

- Unité localisée pour l'inclusion scolaire : troubles des fonctions cognitives ou mentales

GASSIN 83580

Lycée du Golfe de Saint-Tropez

1509 RD 559
Tél. 04 94 56 28 88
<http://services.lyc-du-golfe-de-saint-tropez.ac-nice.fr/>

Diplômes préparés

- Bac général, spécialités proposées :
Histoire-géographie, géopolitique et sciences politiques • Humanités, littérature et philosophie • Langues, littératures et cultures étrangères • LVC • Mathématiques • Numérique et sciences informatiques • Physique - Chimie • Sciences de la vie et de la Terre • Sciences économiques et sociales
- Bac STMG spécialité gestion et finance
- Bac STMG spécialité mercatique (marketing)
- Bac STMG spécialité ressources humaines et communication

Langues vivantes

- LVA : anglais
- LVB : allemand, espagnol, italien

Enseignements optionnels en 2^{de}

- LVC : italien
- Langues et cultures de l'Antiquité : grec, latin
- Arts : musique • Arts : théâtre • Création et innovation technologiques • Management et gestion • Sciences et laboratoire

Sections particulières

- Brevet d'initiation aéronautique
- Sections européennes : allemand, anglais, italien (élèves des formations générales et technologiques)

HYÈRES 83408 Cedex

Lycée Agricampus

32 Chemin Saint Lazare
Tél. 04 94 01 35 55
www.hyeres.agricampus.educaagri.fr/
Internat garçons-filles

Diplômes préparés

- Bac général, spécialités proposées :
Biologie-écologie • Mathématiques
- Bac STAV aménagement et valorisation des espaces, technologies de la production agricole

Langues vivantes

- LVA : anglais
- LVB : espagnol, italien

Enseignements optionnels en 2^{de}

- Écologie, agronomie, territoires, développement durable • Management et gestion

Section particulière

- Section européenne : anglais (élèves de 2^{nde} GT)

HYÈRES 83408 Cedex

Lycée Costebelle

150 boulevard Félix Desroix
Tél. 04 94 57 78 93
www.lycee-costebelle.fr/
Internat garçons-filles

Diplômes préparés

- Bac général, spécialités proposées :
Histoire-géographie, géopolitique et sciences politiques • Humanités, littérature

et philosophie • Langues, littératures et cultures étrangères • LVC • Mathématiques • Numérique et sciences informatiques • Physique - Chimie • Sciences de la vie et de la Terre • Sciences de l'ingénieur • Sciences économiques et sociales

- Bac STI2D spécialité énergies et environnement
- Bac STI2D spécialité innovation technologique et éco-conception
- Bac STI2D spécialité systèmes d'information et numérique
- Bac STL spécialité biotechnologies
- Bac STL spécialité sciences physiques et chimiques en laboratoire

Langues vivantes

- LVA : anglais
- LVB : allemand, espagnol, italien

Enseignements optionnels en 2^{de}

- Langues et cultures de l'Antiquité : latin
- Arts : arts plastiques • Arts : théâtre • Biotechnologies • Création et culture-design • Création et innovation technologiques • Éducation physique et sportive • Sciences de l'ingénieur • Sciences et laboratoire

Sections particulières

- Brevet d'initiation aéronautique
- Sections européennes : anglais, italien (élèves de 2^{de} et 1^{re} STL)
- Section sportive : volley-ball

HYÈRES 83412 Cedex

Lycée Jean Aicard

4 avenue Gallieni, BP 706
Tél. 04 94 12 80 50
www.ac-nice.fr/aicard
Internat filles

Diplômes préparés

- Bac général, spécialités proposées :
Arts : arts plastiques • Histoire-géographie, géopolitique et sciences politiques • Humanités, littérature et philosophie • Langues, littératures et cultures étrangères • Mathématiques • Numérique et sciences informatiques • Physique - Chimie • Sciences de la vie et de la Terre • Sciences économiques et sociales
- BACHIBAC
- Bac STMG spécialité gestion et finance
- Bac STMG spécialité mercatique (marketing)
- Bac STMG spécialité ressources humaines et communication
- Bac ST2S

Langues vivantes

- LVA : anglais, espagnol
- LVB : allemand, anglais, espagnol, italien

Enseignements optionnels en 2^{de}

- LVC : occitan
- Langues et cultures de l'Antiquité : grec, latin
- Arts : arts plastiques • Arts : théâtre • Éducation physique et sportive • Santé et social • Sciences et laboratoire

Sections particulières

- Section binationale : espagnol
- Sections européennes : anglais, espagnol
- Section sportive : natation

LA GARDE 83957 Cedex

Lycée du Coudon

Avenue Toulouse Lautrec, BP 30124
Tél. 04 94 08 65 00
<http://site.lycee-coudon.fr/>

Diplômes préparés

- Bac général, spécialités proposées :
Arts : arts plastiques • Arts : cinéma

- audiovisuel • Arts : théâtre • Histoire-géographie, géopolitique et sciences politiques • Humanités, littérature et philosophie • Langues, littératures et cultures étrangères • Littérature, langues et cultures de l'Antiquité • LVC • Mathématiques • Numérique et sciences informatiques • Physique - Chimie • Sciences de la vie et de la Terre • Sciences de l'ingénieur • Sciences économiques et sociales

- Bac STMG spécialité gestion et finance
- Bac STMG spécialité mercatique (marketing)
- Bac STMG spécialité ressources humaines et communication

Langues vivantes

- LVA : allemand, anglais
- LVB : allemand, anglais, espagnol, italien

Enseignements optionnels en 2^{de}

- LVC : arabe
- Langues et cultures de l'Antiquité : grec, latin
- Arts : arts plastiques • Arts : cinéma - audiovisuel • Arts : théâtre • Management et gestion • Sciences de l'ingénieur

Sections particulières

- Brevet d'initiation aéronautique
- Sections européennes : allemand, anglais, espagnol

LA SEYNE-SUR-MER 83512

Cedex Lycée Beaussier

Place Galilée, BP 50328
Tél. 04 94 11 21 61
www.ac-nice.fr/lycee-beaussier/

Diplômes préparés

- Bac général, spécialités proposées :
Arts : arts plastiques • Histoire-géographie, géopolitique et sciences politiques • Humanités, littérature et philosophie • Langues, littératures et cultures étrangères • LVC • Mathématiques • Numérique et sciences informatiques • Physique - Chimie • Sciences de la vie et de la Terre • Sciences économiques et sociales
- BACHIBAC
- Bac STMG spécialité gestion et finance
- Bac STMG spécialité mercatique (marketing)
- Bac STMG spécialité ressources humaines et communication

Langues vivantes

- LVA : allemand, anglais, espagnol
- LVB : allemand, anglais, espagnol, italien

Enseignements optionnels en 2^{de}

- LVC : italien
- Langues et cultures de l'Antiquité : grec, latin
- Arts : arts plastiques • Arts : danse • Management et gestion

Sections particulières

- Brevet d'initiation aéronautique
- Section binationale : espagnol
- Sections européennes : allemand, anglais, espagnol, italien (élèves de 2^{de} et 1^{re} STMG)

LA SEYNE-SUR-MER 83514

Cedex Lycée Paul Langevin

lycée des métiers de la création et de la maintenance industrielle
Boulevard de l'Europe, BP 458
Tél. 04 94 11 16 80
www.lycee-in-la-seyne.fr

Diplômes préparés

- Bac général, spécialités proposées :
Arts : cinéma - audiovisuel • Histoire-géo-

graphie, géopolitique et sciences politiques
• Humanités, littérature et philosophie •
Langues, littératures et cultures étrangères
• LVC • Mathématiques • Numérique et
sciences informatiques • Physique - Chimie
• Sciences de la vie et de la Terre • Sciences
de l'ingénieur • Sciences économiques et
sociales
- Bac STI2D spécialité architecture et
construction
- Bac STI2D spécialité énergies et environ-
nement
- Bac STI2D spécialité innovation technolo-
gique et éco-conception
- Bac STI2D spécialité systèmes d'information
et numérique

Langues vivantes

- LVA : anglais
- LVB : allemand, espagnol, italien

Enseignements optionnels en 2^{de}

- Langues et cultures de l'Antiquité : latin
- Arts : cinéma - audiovisuel • Biotechnologies
• Création et innovation technologiques
• Sciences de l'ingénieur • Sciences et
laboratoire

Sections particulières

- Section européenne : anglais
- Section européenne : anglais

LE MUY 83490

Lycée du Val d'Argens

Avenue de Vaugrenier, BP 86
Tél. 04 94 17 88 50
www.ac-nice.fr/lyc-val-d-argens
Internat garçons-filles

Diplômes préparés

- Bac général, spécialités proposées :
Histoire-géographie, géopolitique et sciences
politiques • Humanités, littérature et phi-
losophie • Langues, littératures et cultures
étrangères • Mathématiques • Numérique et
sciences informatiques • Physique - Chimie
• Sciences de la vie et de la Terre • Sciences
de l'ingénieur • Sciences économiques et
sociales
- Bac STI2D spécialité énergies et environ-
nement
- Bac STI2D spécialité innovation technolo-
gique et éco-conception

Langues vivantes

- LVA : anglais
- LVB : allemand, espagnol, italien

Enseignements optionnels en 2^{de}

- Langues et cultures de l'Antiquité : latin
- Arts : musique • Arts : théâtre • Création
et innovation technologiques • Éducation
physique et sportive • Sciences de l'ingénieur
• Sciences et laboratoire

Sections particulières

- Brevet d'initiation aéronautique
- Sections européennes : anglais, italien
(élèves de bac pro électrotechnique, énergie,
équipements communicants.)
- Sections européennes : anglais, italien
(pour les élèves du bac pro électrotechnique,
énergie, équipements communicants)
- Section sportive : escalade (élèves de 2^{nde})
- Unité localisée pour l'inclusion scolaire :
troubles des fonctions cognitives ou
mentales

LES ARCS 83460

Lycée professionnel agri- cole les Magnanarelles

Tél. 04 98 10 40 10
www.lesarcs.educagri.fr/
Internat garçons-filles

Diplômes préparés

- Bac STAV services en milieu rural, transformation
alimentaire

Langues vivantes

- LVA : anglais
- LVB : espagnol

Enseignements optionnels en 2^{de}

- Écologie, agronomie, territoires, développe-
ment durable • Management et gestion

LOGUES 83510

Lycée Thomas Edison

1 rue Emile Héraud
Tél. 04 94 60 33 40
www.lycee-logues.fr/
Internat garçons-filles

Diplômes préparés

- Bac général, spécialités proposées :
Arts : cinéma - audiovisuel • Histoire-géo-
graphie, géopolitique et sciences politiques
• Humanités, littérature et philosophie •
Langues, littératures et cultures étrangères
• LVC • Mathématiques • Numérique et
sciences informatiques • Physique - Chimie
• Sciences de la vie et de la Terre • Sciences
de l'ingénieur • Sciences économiques et
sociales
- Bac STI2D spécialité architecture et
construction
- Bac STI2D spécialité énergies et environ-
nement
- Bac STI2D spécialité innovation technolo-
gique et éco-conception
- Bac STI2D spécialité systèmes d'information
et numérique

Langues vivantes

- LVA : allemand, anglais
- LVB : allemand, anglais, espagnol, italien

Enseignements optionnels en 2^{de}

- LVC : italien
- Langues et cultures de l'Antiquité : latin
- Arts : cinéma - audiovisuel • Création et
innovation technologiques • Éducation phy-
sique et sportive • Sciences de l'ingénieur

Sections particulières

- Brevet d'initiation aéronautique
- Section européenne : anglais
- Section sportive : football

SAINT-MAXIMIN-LA- SAINTE-BAUME 83470

Lycée Maurice Janetti

Rue Maurice Janetti, BP 50550
Tél. 04 98 05 93 50
www.ac-nice.fr/lycee-janetti
Internat garçons-filles

Diplômes préparés

- Bac général, spécialités proposées :
Histoire-géographie, géopolitique et
sciences politiques • Humanités, littérature
et philosophie • Langues, littératures et
cultures étrangères • LVC • Mathématiques
• Numérique et sciences informatiques •
Physique - Chimie • Sciences de la vie et de
la Terre • Sciences de l'ingénieur • Sciences
économiques et sociales
- Bac STI2D spécialité énergies et environ-
nement
- Bac STI2D spécialité innovation technolo-
gique et éco-conception
- Bac STI2D spécialité systèmes d'information
et numérique
- Bac STL spécialité sciences physiques et
chimiques en laboratoire

Langues vivantes

- LVA : anglais
- LVB : allemand, espagnol, italien

Enseignements optionnels en 2^{de}

- LVC : italien
- Langues et cultures de l'Antiquité : latin
- Biotechnologies • Création et innovation
technologiques • Sciences de l'ingénieur •
Sciences et laboratoire

Section particulière

- Sections européennes : anglais, espagnol

SAINT-RAPHAËL 83703

Lycée Antoine de Saint- Exupéry

270 avenue de Valescure, BP 328
Tél. 04 94 19 72 80
www.atrium-paca.fr/web/lpo-antoine-de-saint-exupery-837031

Diplômes préparés

- Bac général, spécialités proposées :
Arts : arts plastiques • Arts : cinéma - audio-
visuel • Histoire-géographie, géopolitique et
sciences politiques • Humanités, littérature
et philosophie • Langues, littératures et
cultures étrangères • LVC • Mathématiques
• Numérique et sciences informatiques •
Physique - Chimie • Sciences de la vie et de la
Terre • Sciences économiques et sociales
- Bac STMG spécialité gestion et finance
- Bac STMG spécialité mercatique (marketing)
- Bac STMG spécialité ressources humaines et
communication
- Bac STMG spécialité systèmes d'information
de gestion

Langues vivantes

- LVA : anglais
- LVB : allemand, espagnol, italien

Enseignements optionnels en 2^{de}

- LVC : italien
- Langues et cultures de l'Antiquité : latin
- Arts : arts plastiques • Arts : musique • Arts :
théâtre • Éducation physique et sportive
• Management et gestion • Sciences de
l'ingénieur

Section particulière

- Section européenne : italien (élèves qui
choisissent SES-LV2 italien)

TOULON 83097 Cedex

Lycée Bonaparte

Avenue Winston Churchill, BP 5504
Tél. 04 94 18 90 30
www.lyc-bonaparte.fr/

Diplômes préparés

- Bac général, spécialités proposées :
Arts : histoire des arts • Histoire-géogra-
phie, géopolitique et sciences politiques
• Humanités, littérature et philosophie •
Langues, littératures et cultures étrangères
• LVC • Mathématiques • Numérique et
sciences informatiques • Physique - Chimie
• Sciences de la vie et de la Terre • Sciences
économiques et sociales
- Bac STMG spécialité gestion et finance
- Bac STMG spécialité mercatique (marketing)
- Bac STMG spécialité ressources humaines et
communication
- Bac STMG spécialité systèmes d'information
de gestion
- Bac ST2S

Langues vivantes

- LVA : anglais
- LVB : allemand, espagnol, italien

Enseignements optionnels en 2^{de}

- LVC : chinois
- Langues et cultures de l'Antiquité : latin
- Arts : histoire des arts • Arts : musique •
Arts : théâtre • Biotechnologies • Éducation
physique et sportive • Management et
gestion • Santé et social • Sciences et
laboratoire

Sections particulières

- Sections européennes : anglais, espagnol
- Section sportive : handball

TOULON 83056 Cedex

Lycée Dumont d'Urville

212 avenue Amiral Jaujard, BP 1404
Tél. 04 98 00 15 15
<http://eole.lyc-dumont-d-urville.ac-nice.fr/dumont/etab/>
Internat garçons-filles

Diplômes préparés

- Bac général, spécialités proposées :
Arts : arts plastiques • Arts : musique
• Histoire-géographie, géopolitique et
sciences politiques • Humanités, littérature
et philosophie • Langues, littératures et
cultures étrangères • LVC • Mathématiques
• Numérique et sciences informatiques •
Physique - Chimie • Sciences de la vie et de la
Terre • Sciences économiques et sociales
- ABIBAC
- ESABAC
- Bac STMG spécialité gestion et finance
- Bac STMG spécialité mercatique (marketing)
- Bac STMG spécialité ressources humaines et
communication

Langues vivantes

- LVA : allemand, anglais, italien
- LVB : allemand, anglais, arabe, espagnol,
italien, russe

Enseignements optionnels en 2^{de}

- LVC : arabe, russe
- Langues et cultures de l'Antiquité : grec,
latin
- Arts : arts plastiques • Arts : musique • Arts :
théâtre • Éducation physique et sportive
• Management et gestion • Sciences et
laboratoire

Sections particulières

- Section binationale : allemand
- Section binationale : italien
- Sections européennes : anglais, espagnol,
italien

TOULON 83100

Lycée professionnel du Parc Saint-Jean

lycée des
métiers des soins et services à la personne
Place du 4 Septembre
Tél. 04 94 03 93 93
www.ac-nice.fr/parcsaintjean
Hébergement organisé hors établissement

Diplômes préparés

- Bac ST2S

Langues vivantes

- LVA : anglais
- LVB : allemand, espagnol, italien

Enseignements optionnels en 2^{de}

- Biotechnologies • Santé et social

Sections particulières

- Section européenne : anglais (élèves du bac
pro commerce)
- Unité localisée pour l'inclusion scolaire :
troubles des fonctions cognitives ou
mentales

TOULON 83098 Cedex
Lycée régional Anne-Sophie Pic, lycée des métiers de l'hôtellerie et du tourisme
 rue Cesar Vezzani, BP 5517
 Tél. 04 94 09 70 80
www.ac-nice.fr/lycee-hotellerie/edustlouis
 Hébergement organisé hors établissement

Diplômes préparés
 - Bac STHR

Langues vivantes

- LVA : allemand, anglais
 - LVB : allemand, anglais, espagnol, italien

Classe de seconde spécifique

- Seconde spécifique option bac techno Sciences et technologies de l'hôtellerie et de la restauration

Sections particulières

- Sections européennes : allemand, anglais, italien (anglais : élèves de la filière bac techno hôtellerie et élèves du bac pro restauration ; italien : uniquement élèves de la filière bac techno hôtellerie)
 - Sections européennes : anglais, espagnol (pour les élèves du bac pro restauration)

TOULON 83070 Cedex
Lycée Rouvière

Quartier Sainte Musse, BP 1205
 Tél. 04 94 27 39 44
www.lycee-rouviere.fr/
 Internat garçons-filles

Diplômes préparés

- Bac général, spécialités proposées :
 Arts : cinéma - audiovisuel • Histoire-géographie, géopolitique et sciences politiques • Mathématiques • Numérique et sciences informatiques • Physique - Chimie • Sciences de la vie et de la Terre • Sciences de l'ingénieur
 - Bac STD2A
 - Bac STI2D spécialité énergies et environnement
 - Bac STI2D spécialité innovation technologique et éco-conception
 - Bac STI2D spécialité systèmes d'information et numérique
 - Bac STL spécialité sciences physiques et chimiques en laboratoire

Langues vivantes

- LVA : allemand, anglais
 - LVB : allemand, anglais, espagnol, italien

Enseignements optionnels en 2^{de}

- Arts : arts plastiques • Biotechnologies • Création et culture-design • Création et innovation technologiques • Sciences de l'ingénieur • Sciences et laboratoire

Sections particulières

- Brevet d'initiation aéronautique
 - Sections européennes : anglais, espagnol

98 Etranger

MONACO 98015 Cedex
Lycée Albert 1er
 2 place de la Visitation, BP 511
 Tél. 03 77 98 98 80 54
www.lycee-albert1er.mc

Diplômes préparés

- Bac général, spécialités proposées :
 Arts : arts plastiques • Histoire-géographie, géopolitique et sciences politiques • Humanités, littérature et philosophie • Langues, littératures et cultures étrangères • Littérature, langues et cultures de l'Antiquité • LVC • Mathématiques • Numérique et sciences informatiques • Physique - Chimie • Sciences de la vie et de la Terre • Sciences économiques et sociales
 - Bac STI2D spécialité énergies et environnement
 - Bac STMG spécialité gestion et finance
 - Bac STMG spécialité mercatique (marketing)
 - Bac STMG spécialité ressources humaines et communication

Langues vivantes

- LVA : anglais
 - LVB : allemand, chinois, espagnol, italien, russe

Enseignements optionnels en 2^{de}

- LVC : allemand, chinois, espagnol, italien, russe
 - Langues et cultures de l'Antiquité : grec, latin
 - Arts : arts plastiques • Management et gestion • Sciences de l'ingénieur

Sections particulières

- Brevet d'initiation aéronautique
 - Section européenne : anglais (élèves de 2^{de} GT et des séries générales)
 - Section internationale : américain

MONACO 98000
Lycée technique et hôtelier de Monte-Carlo

7 allée Lazare Sauvaigo
 Tél. 00 377 98 98 86 72
www.lycee-technique.mc

Diplômes préparés

- Bac STHR

Langues vivantes

- LVA : anglais
 - LVB : espagnol, italien

Classe de seconde spécifique

- Seconde spécifique option bac techno Sciences et technologies de l'hôtellerie et de la restauration



<http://librairie/onisep.fr>

LES LYCÉES PRIVÉS SOUS CONTRAT

06 Alpes-Maritimes

ANTIBES 06600

Lycée du Mont Saint-Jean

Avenue du Châtaignier
Tél. 04 97 21 29 90
<http://msjantibes.free.fr>

Diplômes préparés

- Bac général, spécialités proposées : Histoire-géographie, géopolitique et sciences politiques • Humanités, littérature et philosophie • Langues, littératures et cultures étrangères • Littérature, langues et cultures de l'Antiquité • LVC • Mathématiques • Physique - Chimie • Sciences de la vie et de la Terre • Sciences économiques et sociales

Langues vivantes

- LVA : anglais
- LVB : allemand, espagnol, italien

Enseignements optionnels en 2^{de}

- LVC : italien
- Langues et cultures de l'Antiquité : latin
- Management et gestion

CANNES 06400

Lycée - Institut Sainte-Marie de Chavagnes

4 avenue Windsor
Tél. 04 92 18 85 55
www.sainte-marie-cannes.org

Diplômes préparés

- Bac général, spécialités proposées : Histoire-géographie, géopolitique et sciences politiques • Humanités, littérature et philosophie • Langues, littératures et cultures étrangères • Littérature, langues et cultures de l'Antiquité • LVC • Mathématiques • Physique - Chimie • Sciences de la vie et de la Terre • Sciences économiques et sociales

Langues vivantes

- LVA : anglais
- LVB : allemand, espagnol, italien

Enseignements optionnels en 2^{de}

- LVC : italien
- Management et gestion

Section particulière

- Brevet d'initiation aéronautique

CANNES 06400

Lycée les Fauvettes

44 avenue Jean de Noailles
Tél. 04 93 47 55 06
www.lycee-les-fauvettes.org
Hébergement organisé hors établissement

Diplômes préparés

- Bac ST2S

Langues vivantes

- LVA : anglais
- LVB : espagnol, italien

Enseignements optionnels en 2^{de}

- Management et gestion • Santé et social

CANNES 06414 Cedex

Lycée Stanislas

1 place Stanislas, CS 70046
Tél. 04 93 06 48 00
www.stanislas-cannes.com

Diplômes préparés

- Bac général, spécialités proposées : Histoire-géographie, géopolitique et sciences politiques • Humanités, littérature et philosophie • Langues, littératures et cultures étrangères • Littérature, langues et cultures de l'Antiquité • Mathématiques • Physique - Chimie • Sciences de la vie et de la Terre • Sciences économiques et sociales
- Bac STMG spécialité gestion et finance
- Bac STMG spécialité mercatique (marketing)

Langues vivantes

- LVA : anglais
- LVB : allemand, espagnol, italien

Enseignements optionnels en 2^{de}

- Langues et cultures de l'Antiquité : latin
- Arts : arts plastiques • Management et gestion • Sciences de l'ingénieur • Sciences et laboratoire

Sections particulières

- Brevet d'initiation aéronautique
- Sections européennes : anglais, italien

GRASSE 06130

Lycée Fénelon

7 avenue Yves Emmanuel Baudoin
Tél. 04 93 40 60 60
www.institut-fenelon.org/
Internat garçons

Diplômes préparés

- Bac général, spécialités proposées : Histoire-géographie, géopolitique et sciences politiques • Humanités, littérature et philosophie • Langues, littératures et cultures étrangères • Littérature, langues et cultures de l'Antiquité • Mathématiques • Numérique et sciences informatiques • Physique - Chimie • Sciences de la vie et de la Terre • Sciences économiques et sociales
- Bac STMG spécialité gestion et finance
- Bac STMG spécialité mercatique (marketing)

Langues vivantes

- LVA : anglais
- LVB : allemand, espagnol, italien

Enseignements optionnels en 2^{de}

- Langues et cultures de l'Antiquité : grec, latin
- Management et gestion • Sciences et laboratoire

Section particulière

- Section internationale : anglais

NICE 06100

Lycée de l'Alliance

22 rue Michelet
Tél. 04 92 07 88 10
www.aiu-nice.org

Diplômes préparés

- Bac général, spécialités proposées : Histoire-géographie, géopolitique et sciences politiques • Mathématiques • Sciences de la vie et de la Terre

Langues vivantes

- LVA : anglais, espagnol, hébreu moderne
- LVB : anglais, espagnol, hébreu moderne

Enseignements optionnels en 2^{de}

- LVC : espagnol, hébreu moderne
- Management et gestion • Sciences de l'ingénieur

NICE 06046 Cedex 1

Lycée Don Bosco

40 Place Don Bosco
Tél. 04 93 92 85 85
www.fondation-donbosco.fr
Internat garçons

Diplômes préparés

- Bac général, spécialités proposées : Histoire-géographie, géopolitique et sciences politiques • Mathématiques • Sciences de la vie et de la Terre • Sciences de l'ingénieur • Sciences économiques et sociales
- Bac STI2D spécialité énergies et environnement
- Bac STI2D spécialité innovation technologique et éco-conception

Langues vivantes

- LVA : anglais
- LVB : allemand, espagnol, italien

Enseignements optionnels en 2^{de}

- Arts : théâtre • Management et gestion • Sciences de l'ingénieur

Section particulière

- Sections sportives : cyclisme, vélo tout terrain

NICE 06100

Lycée général privé Saint-Barthélémy

25 avenue de Saint-Barthélémy
Tél. 04 92 07 77 80
www.saintbarthnice.com

Langues vivantes

- LVA : anglais
- LVB : allemand, espagnol, italien

Enseignements optionnels en 2^{de}

- Arts : arts plastiques • Management et gestion

NICE 06200

Lycée La Providence

12 avenue Pierre Isnard
Tél. 04 93 72 40 90
www.laprovidence-nice.com

Diplômes préparés

- Bac ST2S

Langues vivantes

- LVA : anglais
- LVB : espagnol, italien

Enseignements optionnels en 2^{de}

- Management et gestion • Santé et social

NICE 06300

Lycée Saint-Joseph

14 rue Barla
Tél. 04 92 00 47 47
www.stjoseph-nice.net

Diplômes préparés

- Bac STMG spécialité gestion et finance
- Bac STMG spécialité mercatique (marketing)
- Bac STMG spécialité ressources humaines et communication
- Bac STMG spécialité systèmes d'information de gestion

Langues vivantes

- LVA : anglais
- LVB : allemand, espagnol, italien

Enseignement optionnel en 2^{de}

- Management et gestion

NICE 06000

Lycée Sasserno

1 place Sasserno
Tél. 04 93 80 03 61
www.sasserno.fr/

Diplômes préparés

- Bac général, spécialités proposées : Arts : arts plastiques • Histoire-géographie, géopolitique et sciences politiques • Humanités, littérature et philosophie • Langues, littératures et cultures étrangères • Littérature, langues et cultures de l'Antiquité • Mathématiques • Physique - Chimie • Sciences de la vie et de la Terre

Langues vivantes

- LVA : anglais
- LVB : allemand, espagnol, italien

Enseignements optionnels en 2^{de}

- LVC : espagnol
- Langues et cultures de l'Antiquité : grec, latin
- Arts : arts plastiques • Management et gestion

Section particulière

- Section européenne : italien

NICE 06008 Cedex 1

Lycée Stanislas

25 avenue Bieckert, BP 1425
Tél. 04 93 81 53 36
www.stanislas-nice.com

Diplômes préparés

- Bac général, spécialités proposées : Arts : arts plastiques • Histoire-géographie, géopolitique et sciences politiques • Humanités, littérature et philosophie • Langues, littératures et cultures étrangères • Littérature, langues et cultures de l'Antiquité • Mathématiques • Numérique et sciences informatiques • Physique - Chimie • Sciences de la vie et de la Terre

Langues vivantes

- LVA : anglais
- LVB : allemand, espagnol, italien

Enseignements optionnels en 2^{de}

- LVC : espagnol, italien
- Langues et cultures de l'Antiquité : grec, latin

Section particulière

- Section européenne : anglais

ROQUEBRUNE-CAP-MARTIN 06190

Lycée - Institution Saint-Joseph de Carnolès

191 avenue Aristide Briand
Tél. 04 93 35 85 68
www.institution-saint-joseph.fr

Diplômes préparés

- Bac général, spécialités proposées : Histoire-géographie, géopolitique et sciences politiques • Humanités, littérature et philosophie • Langues, littératures et cultures étrangères • Littérature, langues et cultures de l'Antiquité • Mathématiques • Numérique et sciences informatiques • Physique - Chimie

• Sciences de la vie et de la Terre • Sciences économiques et sociales
- Bac STMG spécialité gestion et finance
- Bac STMG spécialité mercatique (marketing)

Langues vivantes

- LVA : allemand, anglais, espagnol, italien
- LVB : allemand, anglais, espagnol, italien

Enseignements optionnels en 2^{de}

- Arts : arts plastiques • Management et gestion • Sciences de l'ingénieur • Sciences et laboratoire

Section particulière

- Sections européennes : anglais, italien

83 Var

BRIGNOLES 83170

Lycée Sainte Jeanne d'Arc

Avenue Dreo
Tél. 04 94 37 23 90
<http://isja.info>

Diplômes préparés

- Bac général, spécialités proposées : Histoire-géographie, géopolitique et sciences politiques • Humanités, littérature et philosophie • Langues, littératures et cultures étrangères • Littérature, langues et cultures de l'Antiquité • Mathématiques • Physique
- Chimie • Sciences de la vie et de la Terre • Sciences économiques et sociales

Langues vivantes

- LVA : anglais
- LVB : allemand, espagnol

Enseignements optionnels en 2^{de}

- Langues et cultures de l'Antiquité : grec, latin
- Management et gestion

Section particulière

- Unité localisée pour l'inclusion scolaire : troubles des fonctions cognitives ou mentales

HYÈRES 83409 Cedex

Lycée Maintenon

10 boulevard Pasteur, CS 70514
Tél. 04 94 12 63 63
www.coursmaintenon.fr
Internat garçons-filles

Diplômes préparés

- Bac général, spécialités proposées : Arts : arts plastiques • Histoire-géographie, géopolitique et sciences politiques • Humanités, littérature et philosophie • Langues, littératures et cultures étrangères • Littérature, langues et cultures de l'Antiquité • LVC • Mathématiques • Physique - Chimie • Sciences de la vie et de la Terre • Sciences économiques et sociales
- Bac STMG spécialité gestion et finance
- Bac STMG spécialité mercatique (marketing)

Langues vivantes

- LVA : allemand, anglais
- LVB : allemand, espagnol, italien

Enseignements optionnels en 2^{de}

- LVC : espagnol, italien
- Langues et cultures de l'Antiquité : latin
- Arts : arts plastiques • Arts : théâtre • Management et gestion • Sciences et laboratoire

LA SEYNE-SUR-MER

83501 Cedex

Lycée Sainte-Marie

1 Place Germain Loro, BP 27
Tél. 04 94 11 16 60
www.maristes83.com
Internat garçons-filles

Diplômes préparés

- Bac général, spécialités proposées : Histoire-géographie, géopolitique et sciences politiques • Humanités, littérature et philosophie • Langues, littératures et cultures étrangères • Littérature, langues et cultures de l'Antiquité • Mathématiques • Physique
- Chimie • Sciences de la vie et de la Terre • Sciences économiques et sociales
- Bac ST12D spécialité systèmes d'information et numérique

Langues vivantes

- LVA : anglais
- LVB : allemand, espagnol, italien

Enseignements optionnels en 2^{de}

- Langues et cultures de l'Antiquité : latin
- Arts : arts plastiques • Management et gestion • Sciences et laboratoire

Section particulière

- Section européenne : anglais

OLLIOULES 83192

Lycée Externat Saint-Joseph (La Cordeille)

2229 route de Faveyrolles, BP 122
Tél. 04 94 24 43 49
www.esj-lacordeille.com

Diplômes préparés

- Bac général, spécialités proposées : Histoire-géographie, géopolitique et sciences politiques • Humanités, littérature et philosophie • Langues, littératures et cultures étrangères • Littérature, langues et cultures de l'Antiquité • Mathématiques • Physique - Chimie • Sciences de la vie et de la Terre

Langues vivantes

- LVA : anglais
- LVB : allemand, espagnol, italien

Enseignements optionnels en 2^{de}

- LVC : italien
- Langues et cultures de l'Antiquité : latin
- Arts : arts plastiques • Arts : théâtre • Management et gestion • Sciences de l'ingénieur

Section particulière

- Section européenne : anglais

SAINT-MAXIMIN-LA-SAINTE-BAUME 83470

Lycée Privé Provence Verte

Chemin du Prugnon
Tél. 04 94 86 52 93
www.lycee-provence-verte.fr
Internat garçons-filles

Diplômes préparés

- Bac STAV services en milieu rural, technologies de la production agricole

Langues vivantes

- LVA : anglais
- LVB : espagnol

Enseignements optionnels en 2^{de}

- Écologie, agronomie, territoires, développement durable • Management et gestion

SAINT-RAPHAËL 83700

Cedex

Lycée Stanislas

261 bd Pierre Delli Zotti, CS 10189
Tél. 04 94 19 51 90
www.institut-stanislas.fr

Diplômes préparés

- Bac général, spécialités proposées : Histoire-géographie, géopolitique et sciences politiques • Humanités, littérature et philosophie • Langues, littératures et cultures étrangères • Littérature, langues et cultures de l'Antiquité • Mathématiques • Sciences de la vie et de la Terre • Sciences économiques et sociales

Langues vivantes

- LVA : anglais
- LVB : allemand, espagnol, italien

Enseignement optionnel en 2^{de}

- Management et gestion

TOULON 83000

Lycée Fénelon

251 rue Pourquoi Pas
Tél. 04 94 46 96 50
<http://coursfenelon.com>

Diplômes préparés

- Bac général, spécialités proposées : Arts : arts plastiques • Histoire-géographie, géopolitique et sciences politiques • Humanités, littérature et philosophie • Langues, littératures et cultures étrangères • Littérature, langues et cultures de l'Antiquité • LVC • Mathématiques • Physique - Chimie • Sciences de la vie et de la Terre • Sciences économiques et sociales
- Bac ST2S

Langues vivantes

- LVA : anglais
- LVB : allemand, espagnol, italien

Enseignements optionnels en 2^{de}

- LVC : espagnol, italien
- Langues et cultures de l'Antiquité : latin
- Arts : arts plastiques • Management et gestion • Santé et social

TOULON 83000

Lycée Marie France

20 rue Danton
Tél. 04 94 41 63 01
www.lyceemariefrance.fr/

Diplômes préparés

- Bac STMG spécialité gestion et finance
- Bac STMG spécialité mercatique (marketing)
- Bac STMG spécialité ressources humaines et communication
- Bac STMG spécialité systèmes d'information de gestion

Langues vivantes

- LVA : anglais
- LVB : espagnol, italien

Enseignement optionnel en 2^{de}

- Management et gestion

TOULON 83055 Cedex

Lycée Notre-Dame

29 boulevard Abbé Duploye, CS 20422
Tél. 04 94 27 31 28
www.notre-dame-toulon.fr/

Diplômes préparés

- Bac général, spécialités proposées : Histoire-géographie, géopolitique et sciences politiques • Humanités, littérature et philosophie • Langues, littératures et cultures étrangères • Littérature, langues et cultures de l'Antiquité • LVC • Mathématiques • Physique - Chimie • Sciences de la vie et de la Terre • Sciences économiques et sociales
- Bac STL spécialité biotechnologies

Langues vivantes

- LVA : allemand, anglais
- LVB : allemand, anglais, espagnol, italien

Enseignements optionnels en 2^{de}

- LVC : espagnol, italien
- Langues et cultures de l'Antiquité : grec, latin
- Biotechnologies • Management et gestion • Sciences et laboratoire

98 Etranger

MONACO 98000

Lycée Nicolas Barré - Établissement privé François d'Assise

avenue de l'annonciade, MC
Tél. 00 377 97 70 25 90
www.fanb.mc

Diplômes préparés

- Bac général, spécialités proposées : Arts : arts plastiques • Histoire-géographie, géopolitique et sciences politiques • Humanités, littérature et philosophie • Langues, littératures et cultures étrangères • Littérature, langues et cultures de l'Antiquité • LVC • Mathématiques • Numérique et sciences informatiques • Physique - Chimie • Sciences de la vie et de la Terre • Sciences économiques et sociales

Langues vivantes

- LVA : anglais
- LVB : allemand, espagnol, italien

Enseignements optionnels en 2^{de}

- LVC : espagnol, italien, russe
- Langues et cultures de l'Antiquité : latin
- Arts : arts plastiques • Management et gestion

Section particulière

- Section européenne : anglais

LES FORMATIONS PROFESSIONNELLES

LES DIPLÔMES PROFESSIONNELS PAR DOMAINES

Vous trouverez ci-dessous la liste des diplômes professionnels (bacs professionnels, CAP) regroupés en 18 domaines. Pour chaque diplôme, les lieux de préparation sont indiqués avec le numéro du département, la ville et le nom de l'établissement, le statut (scolaire et/ou apprentissage).

Agriculture, élevage, aménagement, forêt

CAP agricole Jardinier paysagiste

- ▲ 06 Antibes - CFPPA pôle de formation continue et par apprentissage
- ◆ 06 Antibes - Lycée Vert d'Azur horticole et agricole
- ▲ 06 Grasse - CFA apprentis d'Auteuil
- ▲ 83 Hyères - CFA horticole et agricole
- ▲ 83 Les Arcs - Lycée professionnel agricole les Magnanarelles

CAP agricole Métiers de l'agriculture

- **production animale**
- ▲ 83 Saint-Maximin-la-Sainte-Baume - Lycée Privé Provence Verte
- **production végétale : arboriculture, horticulture**
- ▲ 06 Antibes - CFPPA pôle de formation continue et par apprentissage
- ▲ 83 Hyères - CFA horticole et agricole
- ◆ 83 Hyères - Lycée Agricampus
- ▲ 83 Saint-Maximin-la-Sainte-Baume - Lycée Privé Provence Verte

- production végétale : grandes cultures

- ▲ 83 Saint-Maximin-la-Sainte-Baume - Lycée Privé Provence Verte

- production végétale : vigne et vin

- ▲ 83 Saint-Maximin-la-Sainte-Baume - Lycée Privé Provence Verte

CAP agricole Palefrenier soigneur

- ▲ 06 Antibes - CFPPA pôle de formation continue et par apprentissage

Bac pro Aménagements paysagers

- ▲ 06 Antibes - CFPPA pôle de formation continue et par apprentissage
- ◆ 06 Antibes - Lycée Vert d'Azur horticole et agricole
- ◆ 83 Hyères - Lycée Agricampus

Bac pro Conduite de productions horticoles (arbres, arbustes, fruits, fleurs, légumes)

- ◆ 06 Antibes - Lycée Vert d'Azur horticole et agricole
- ◆ 83 Hyères - Lycée Agricampus

Bac pro Conduite et gestion de l'entreprise agricole

- **polyculture élevage**
- 83 Saint-Maximin-la-Sainte-Baume - Lycée Privé Provence Verte

Bac pro Conduite et gestion de l'entreprise vitivinicole

- ◆ 83 Hyères - Lycée Agricampus
- ▲ 83 Les Arcs - Lycée professionnel agricole les Magnanarelles
- 83 Saint-Maximin-la-Sainte-Baume - Lycée Privé Provence Verte

Bac pro Forêt

- ◆ 06 Valdeblore - Lycée de la Montagne

Bac pro Gestion des milieux naturels et de la faune

- ▲ 83 Hyères - CFA horticole et agricole

Bac pro Technicien conseil vente de produits de jardin

- ▲ 06 Antibes - CFPPA pôle de formation continue et par apprentissage

Alimentation, hôtellerie, restauration

CAP Agent polyvalent de restauration

- ◆ 06 Cagnes-sur-Mer - Lycée professionnel Auguste Escoffier
- ▲ 06 Nice - Lycée professionnel La Providence
- ◆ 06 Nice - Lycée professionnel Magnan Léon Blum
- ◆ 83 Draguignan - Lycée professionnel Léon Blum
- ◆ 83 Fréjus - Lycée Albert Camus
- ◆ 83 Hyères - Lycée professionnel Golf-Hôtel
- ▲ 83 Le Beausset - CFA URMA PACA Le Beausset
- ◆ 83 Le Muy - Lycée du Val d'Argens
- ◆ 83 Six-Fours-les-Plages - Lycée professionnel la Coudoulière
- ◆ 83 Toulon - Lycée professionnel du Parc Saint-Jean
- 83 Toulon - Lycée professionnel privé la Colette

CAP Assistant technique en milieux familial et collectif

- ▲ 06 Carros - CFA Métropole Nice côte d'Azur Université des Métiers
- ◆ 06 Grasse - Lycée professionnel Francis de Croisset
- 06 Nice - Lycée professionnel La Providence

- ◆ 06 Nice - Lycée professionnel Magnan
- ◆ 83 Draguignan - Lycée professionnel Léon Blum
- ◆ 83 Six-Fours-les-Plages - Lycée professionnel la Coudoulière

CAP Boucher

- ▲ 06 Cannes - Faculté des métiers
- ▲ 06 Carros - CFA Métropole Nice côte d'Azur Université des Métiers
- ▲ 83 Le Beausset - CFA URMA PACA Le Beausset
- ▲ 83 Les Arcs - CFA URMA PACA Les Arcs
- ▲ 83 Saint-Maximin-la-Sainte-Baume - CFA URMA PACA Saint Maximin

CAP Boulanger

- ▲ 06 Carros - CFA Métropole Nice côte d'Azur Université des Métiers
- ▲ 83 Le Beausset - CFA URMA PACA Le Beausset
- ▲ 83 Les Arcs - CFA URMA PACA Les Arcs
- ▲ 83 Saint-Maximin-la-Sainte-Baume - CFA URMA PACA Saint Maximin

CAP Charcutier-traiteur

- ▲ 06 Carros - CFA Métropole Nice côte d'Azur Université des Métiers
- ▲ 83 Le Beausset - CFA URMA PACA Le Beausset

votre formation après la 3ème

PÔLE DE FORMATIONS VERT D'AZUR

APPRENTISSAGE

PRODUCTIONS VÉGÉTALES ▶ CAPa Métiers de l'agriculture

PAYSAGE ▶ CAPa Jardinier-Paysagiste
▶ BAC Pro Aménagements Paysagers

VENTE ▶ BAC Pro Conseil-vente en produits de jardins

ACTIVITES ÉQUESTRES ▶ CAPa Palefrenier Soigneur

LYCÉE

FORMATIONS GÉNÉRALES, SCIENTIFIQUES et PROFESSIONNELLES

- ▶ Seconde Générale et Technologique
- ▶ BAC Général Série S (Biologie - Ecologie - Agronomie)
- ▶ BAC STAV (Sciences et Technologies de l'Agronomie et du Vivant)
- ▶ CAPa Jardinier-Paysagiste
- ▶ BAC Pro Aménagements Paysagers
- ▶ BAC Pro Productions horticoles

JOURNÉE PORTES OUVERTES 2019

Samedi 9 mars (9h-16h)

INFORMATION ORIENTATION sur Rendez-Vous

Samedi 30 mars (9h-12h30)
Samedi 11 mai (9h-12h30)

1285, avenue Jules Grec - ANTIBES - 04 92 91 44 44
www.vertdazur.educagri.fr
www.facebook.com/formationsvertdazur
www.instagram.com/formationsvertdazur

CAP Chocolatier-confiseur

- ◆ 06 Cagnes-sur-Mer - Lycée professionnel Auguste Escoffier
- ▲ 83 Le Beausset - CFA URMA PACA Le Beausset

CAP Commercialisation et services en hôtel-café-restaurant

- ◆ 06 Cagnes-sur-Mer - Lycée professionnel Auguste Escoffier
- ▲ 06 Cannes - Faculté des métiers
- ◆ 06 Grasse - Lycée professionnel Francis de Croisset
- ◆ A 06 Menton - Lycée professionnel Paul Valéry
- ▲ 06 Nice - Antenne Paul Augier du CFA RAN
- ◆ 83 Fréjus - Lycée Albert Camus
- ◆ 83 Hyères - Lycée professionnel Golf-Hôtel
- ▲ 83 Le Beausset - CFA URMA PACA Le Beausset
- ▲ 83 Les Arcs - CFA URMA PACA Les Arcs
- ▲ 83 Saint-Maximin-la-Sainte-Baume - CFA URMA PACA Saint Maximin
- ◆ 83 Toulon - Lycée régional Anne-Sophie Pic

CAP Crémier-fromager

- ▲ 06 Carros - CFA Métropole Nice côte d'Azur Université des Métiers

CAP Cuisine

- ◆ 06 Cagnes-sur-Mer - Lycée professionnel Auguste Escoffier
- ▲ 06 Cannes - Faculté des métiers
- ◆ 06 Grasse - Lycée professionnel Francis de Croisset
- ◆ 06 Menton - Lycée professionnel Paul Valéry
- ▲ 06 Nice - Antenne Paul Augier du CFA RAN
- ◆ 83 Draguignan - Lycée professionnel Léon Blum
- ◆ 83 Fréjus - Lycée Albert Camus
- ◆ 83 Hyères - Lycée professionnel Golf-Hôtel
- ▲ 83 Le Beausset - CFA URMA PACA Le Beausset
- ▲ 83 Les Arcs - CFA URMA PACA Les Arcs
- ▲ 83 Saint-Maximin-la-Sainte-Baume - CFA URMA PACA Saint Maximin
- ◆ 83 Toulon - Lycée régional Anne-Sophie Pic

CAP Glacier fabricant

- ▲ 83 Le Beausset - CFA URMA PACA Le Beausset

CAP Pâtissier

- ◆ 06 Cagnes-sur-Mer - Lycée professionnel Auguste Escoffier
- ▲ 06 Cannes - Faculté des métiers
- ▲ 06 Carros - CFA Métropole Nice côte d'Azur Université des Métiers
- ◆ 06 Menton - Lycée professionnel Paul Valéry
- ▲ 83 Le Beausset - CFA URMA PACA Le Beausset
- ▲ 83 Les Arcs - CFA URMA PACA Les Arcs
- ▲ 83 Saint-Maximin-la-Sainte-Baume - CFA URMA PACA Saint Maximin

Bac pro Boulanger pâtissier

- ◆ 06 Cagnes-sur-Mer - Lycée professionnel Auguste Escoffier
- ◆ 83 Toulon - Lycée régional Anne-Sophie Pic

Bac pro Commercialisation et services en restauration

- ◆ 06 Cagnes-sur-Mer - Lycée professionnel Auguste Escoffier

- ◆ 06 Grasse - Lycée professionnel Francis de Croisset
- ◆ 06 Menton - Lycée professionnel Paul Valéry
- ◆ 06 Monaco - Lycée technique et hôtelier de Monte-Carlo
- ▲ 06 Nice - Antenne Paul Augier du CFA RAN
- ◆ 06 Nice - Lycée Paul Augier
- ◆ 83 Draguignan - Lycée professionnel Léon Blum
- ◆ 83 Fréjus - Lycée Albert Camus
- ◆ 83 Hyères - Lycée professionnel Golf-Hôtel
- ◆ 83 Toulon - Lycée régional Anne-Sophie Pic

Bac pro Cuisine

- ◆ 06 Cagnes-sur-Mer - Lycée professionnel Auguste Escoffier
- ◆ 06 Grasse - Lycée professionnel Francis de Croisset
- ◆ 06 Menton - Lycée professionnel Paul Valéry
- ◆ 06 Monaco - Lycée technique et hôtelier de Monte-Carlo
- ▲ 06 Nice - Antenne Paul Augier du CFA RAN
- ◆ 06 Nice - Lycée Paul Augier
- ◆ 83 Draguignan - Lycée professionnel Léon Blum
- ◆ 83 Fréjus - Lycée Albert Camus
- ◆ 83 Hyères - Lycée professionnel Golf-Hôtel
- ◆ 83 Toulon - Lycée régional Anne-Sophie Pic

Bac pro Laboratoire contrôle qualité

- ◆ 83 Les Arcs - Lycée professionnel agricole les Magnanarelles

Bac pro Technicien conseil vente en alimentation option produits alimentaires

- ▲ 83 Hyères - CFA horticole et agricole

Arts, artisanat, audiovisuel

Bac pro Artisanat et métiers d'art option communication visuelle plurimédia

- ◆ 06 Nice - Lycée professionnel Pasteur

Automobile, engins

CAP Maintenance des matériels option C matériels d'espaces verts

- ◆ 83 Fréjus - Lycée professionnel Galliéni
- ▲ 83 Les Arcs - CFA URMA PACA Les Arcs

CAP Maintenance des véhicules option A voitures particulières

- ◆ 06 Grasse - Lycée professionnel Léon Chiris
- ▲ 06 Nice - IFA - Institut de formation aux métiers de l'automobile
- ▲ 83 La Seyne-sur-Mer - CFA URMA PACA la Seyne-sur-Mer
- ▲ 83 Les Arcs - CFA URMA PACA Les Arcs
- ▲ 83 Saint-Maximin-la-Sainte-Baume - CFA URMA PACA Saint Maximin
- ◆ 83 Toulon - Lycée professionnel Georges Cisson

CAP Maintenance des véhicules option B véhicules de transport routier

- ▲ 06 Nice - IFA - Institut de formation aux métiers de l'automobile
- ▲ 83 Saint-Maximin-la-Sainte-Baume - CFA URMA PACA Saint Maximin

CAP Maintenance des véhicules option C motocycles

- ▲ 06 Nice - IFA - Institut de formation aux métiers de l'automobile
- ▲ 83 La Seyne-sur-Mer - CFA URMA PACA la Seyne-sur-Mer
- ▲ 83 Les Arcs - CFA URMA PACA Les Arcs

CAP Réparation entretien des embarcations de plaisance

- ◆ 06 Antibes - Lycée professionnel Jacques Dolle
- ▲ 06 Villefranche-sur-Mer - INB Côte d'Azur
- ▲ 83 La Seyne-sur-Mer - CFA URMA PACA la Seyne-sur-Mer

Bac pro Maintenance des matériels option B matériels de construction et de manutention

- 06 Nice - Lycée professionnel Don Bosco
- ◆ 83 Fréjus - Lycée professionnel Galliéni

Bac pro Maintenance des véhicules option A voitures particulières

- ◆ 06 Grasse - Lycée professionnel Léon Chiris
- ▲ 06 Nice - IFA - Institut de formation aux métiers de l'automobile
- 06 Nice - Lycée professionnel Don Bosco
- ◆ 06 Nice - Lycée professionnel Les Eucalyptus
- ◆ 83 Draguignan - Lycée professionnel Léon Blum
- ▲ 83 La Seyne-sur-Mer - CFA URMA PACA la Seyne-sur-Mer
- ▲ 83 Les Arcs - CFA URMA PACA Les Arcs
- 83 Olivioules - Lycée professionnel Externat Saint-Joseph (La Cordeille)
- ▲ 83 Saint-Maximin-la-Sainte-Baume - CFA URMA PACA Saint Maximin
- ◆ 83 Six-Fours-les-Plages - Lycée professionnel la Coudoulière
- ◆ 83 Toulon - Lycée professionnel Georges Cisson

Bac pro Maintenance des véhicules option B véhicules de transport routier

- ◆ 83 Fréjus - Lycée professionnel Galliéni
- ◆ 83 Six-Fours-les-Plages - Lycée professionnel la Coudoulière

Bac pro Maintenance des véhicules option C motocycles

- ◆ 06 Grasse - Lycée professionnel Léon Chiris
- ▲ 06 Nice - IFA - Institut de formation aux métiers de l'automobile
- ◆ 83 Draguignan - Lycée professionnel Léon Blum
- ▲ 83 La Seyne-sur-Mer - CFA URMA PACA la Seyne-sur-Mer
- ◆ 83 Toulon - Lycée professionnel Georges Cisson

Bâtiment, travaux publics

CAP Carreleur mosaïste

- ▲ 06 Antibes - Centre de formation du bâtiment d'Antibes 'Max Fiorini'
- ◆ 83 Hyères - Lycée professionnel Golf-Hôtel
- ▲ 83 La Garde - Centre de formation du bâtiment de Toulon

CAP Conducteur d'engins : travaux publics et carrières

- ◆ 83 Fréjus - Lycée professionnel Galliéni

CAP Maçon

- ▲ 06 Antibes - Centre de formation du bâtiment d'Antibes 'Max Fiorini'
- ◆ 06 Nice - Lycée professionnel Vauban
- ▲ 83 La Garde - Centre de formation du bâtiment de Toulon
- ◆ 83 Le Muy - Lycée du Val d'Argens

CAP Maintenance de bâtiments de collectivités

- ◆ 06 Grasse - Lycée professionnel Léon Chiris
- ▲ 06 Nice - CFA Don Bosco
- ◆ 83 Le Muy - Lycée du Val d'Argens
- ◆ 83 Saint-Maximin-la-Sainte-Baume - Lycée Maurice Janetti

CAP Menuisier aluminium-verre

- ▲ 06 Antibes - Centre de formation du bâtiment d'Antibes 'Max Fiorini'
- 06 Nice - Lycée professionnel Don Bosco
- ▲ 83 La Garde - Centre de formation du bâtiment de Toulon

CAP Monteur en installations sanitaires

- ▲ 06 Antibes - Centre de formation du bâtiment d'Antibes 'Max Fiorini'
- ◆ 06 Nice - Lycée professionnel Vauban
- ▲ 83 La Garde - Centre de formation du bâtiment de Toulon
- ◆ 83 Saint-Maximin-la-Sainte-Baume - Lycée Maurice Janetti
- ◆ 83 Toulon - Lycée professionnel Georges Cisson

CAP Peintre-applicateur de revêtements

- ▲ 06 Antibes - Centre de formation du bâtiment d'Antibes 'Max Fiorini'
- ◆ 06 Grasse - Lycée professionnel Léon Chiris
- ◆ 06 Nice - Lycée professionnel Vauban
- ▲ 83 La Garde - Centre de formation du bâtiment de Toulon

CAP Plâtrier - plaquiste

- ◆ 83 Hyères - Lycée professionnel Golf-Hôtel
- ▲ 83 La Garde - Centre de formation du bâtiment de Toulon

Bac pro Aménagement et finition du bâtiment

- ◆ 06 Grasse - Lycée professionnel Léon Chiris
- ◆ 06 Nice - Lycée professionnel Vauban
- ◆ 83 Hyères - Lycée professionnel Golf-Hôtel

- ◆ enseignement public (voie scolaire)
- enseignement privé (voie scolaire)
- ▲ apprentissage
- étranger

Bac pro Artisanat et métiers d'art option marchandisage visuel

- ◆ 06 Nice - Lycée professionnel Pasteur

Bac pro Interventions sur le patrimoine bâti option maçonnerie

- ◆ 83 Hyères - Lycée professionnel Golf-Hôtel

Bac pro Menuiserie aluminium-verre

- ◆ 06 Nice - Lycée professionnel Vauban
- ◆ 83 La Seyne-sur-Mer - Lycée Paul Langevin

Bac pro Technicien d'études du bâtiment option A : études et économie

- ◆ 06 Antibes - Lycée Léonard de Vinci
- ◆ 06 Grasse - Lycée professionnel Léon Chiris
- ◆ 06 Nice - Lycée professionnel Vauban
- ◆ 83 Hyères - Lycée professionnel Golf-Hôtel

Bac pro Technicien d'études du bâtiment option B : assistant en architecture

- ◆ 06 Antibes - Lycée Léonard de Vinci
- ◆ 06 Nice - Lycée professionnel Vauban
- ◆ 83 Hyères - Lycée professionnel Golf-Hôtel

Bac pro Technicien du bâtiment : organisation et réalisation du gros oeuvre

- ◆ 06 Grasse - Lycée professionnel Léon Chiris
- ◆ 06 Nice - Lycée professionnel Vauban
- ▲ 83 La Garde - Centre de formation du bâtiment de Toulon

Bac pro Technicien géomètre - topographe

- ◆ 06 Antibes - Lycée Léonard de Vinci
- ◆ 83 Hyères - Lycée professionnel Golf-Hôtel

Bac pro Travaux publics

- ◆ 06 Antibes - Lycée Léonard de Vinci
- ◆ 83 Hyères - Lycée professionnel Golf-Hôtel

Bois, ameublement

CAP Ebéniste

- ▲ 06 Carros - CFA Métropole Nice côte d'Azur Université des Métiers

CAP Menuisier fabricant de menuiserie, mobilier et agencement

- ▲ 06 Antibes - Centre de formation du bâtiment d'Antibes 'Max Fiorini'
- ◆ 06 Grasse - Lycée professionnel Léon Chiris
- ◆ 06 Nice - Lycée professionnel Vauban
- ◆ 83 Hyères - Lycée professionnel Golf-Hôtel
- ▲ 83 La Garde - Centre de formation du bâtiment de Toulon
- ◆ 83 La Seyne-sur-Mer - Lycée Paul Langevin

CAP Menuisier installateur

- ▲ 83 La Garde - Centre de formation du bâtiment de Toulon

Bac pro Etude et réalisation d'agencement

- ◆ 06 Grasse - Lycée professionnel Léon Chiris

Bac pro Technicien constructeur bois

- 06 Nice - Lycée professionnel Don Bosco

Bac pro Technicien menuisier-agencier

- ◆ 06 Grasse - Lycée professionnel Léon Chiris
- 06 Nice - Lycée professionnel Don Bosco
- ◆ 83 Hyères - Lycée professionnel Golf-Hôtel
- ◆ 83 La Seyne-sur-Mer - Lycée Paul Langevin

Commerce, vente

CAP Employé de commerce multi-spécialités

- ◆ 06 Antibes - Lycée professionnel Jacques Dolle
- ▲ 06 Cannes - Faculté des métiers
- ◆ 06 Nice - Lycée professionnel Magnan
- ▲ 06 Nice - Lycée professionnel Saint-Vincent de Paul
- ◆ 83 Draguignan - Lycée professionnel Léon Blum
- ▲ 83 La Seyne-sur-Mer - Antenne Paul Langevin du CFA RAN
- ▲ 83 La Seyne-sur-Mer - CFA URMA PACA la Seyne-sur-Mer
- ▲ 83 Les Arcs - CFA URMA PACA Les Arcs
- ▲ 83 Saint-Maximin-la-Sainte-Baume - CFA URMA PACA Saint Maximin
- ◆ 83 Six-Fours-les-Plages - Lycée professionnel la Coudoulière
- 83 Toulon - Lycée professionnel Marie France

CAP Employé de vente spécialisés option A produits alimentaires

- ▲ 06 Cannes - Faculté des métiers
- ▲ 06 Menton - Lycée professionnel Paul Valéry
- ◆ 06 Nice - Antenne Vauban du CFA RAN
- ◆ 06 Nice - Lycée professionnel Magnan
- ▲ 83 La Seyne-sur-Mer - Antenne Paul Langevin du CFA RAN
- ▲ 83 La Seyne-sur-Mer - CFA URMA PACA la Seyne-sur-Mer
- ▲ 83 Les Arcs - CFA URMA PACA Les Arcs
- ▲ 83 Saint-Maximin-la-Sainte-Baume - CFA URMA PACA Saint Maximin

CAP Employé de vente spécialisé option B produits d'équipement courant

- ◆ 06 Cagnes-sur-Mer - Lycée professionnel Auguste Escoffier
- ▲ 06 Cannes - Faculté des métiers
- ◆ ▲ 06 Menton - Lycée professionnel Paul Valéry
- ▲ 06 Nice - Antenne Vauban du CFA RAN
- ◆ 06 Nice - Lycée professionnel les Palmiers
- ▲ 06 Nice - Lycée professionnel Saint-Vincent de Paul
- ◆ 83 Draguignan - Lycée professionnel Léon Blum
- ▲ 83 La Seyne-sur-Mer - Antenne Paul Langevin du CFA RAN
- ▲ 83 La Seyne-sur-Mer - CFA URMA PACA la Seyne-sur-Mer
- ▲ 83 Les Arcs - CFA URMA PACA Les Arcs
- ▲ 83 Saint-Maximin-la-Sainte-Baume - CFA URMA PACA Saint Maximin
- ◆ 83 Six-Fours-les-Plages - Lycée professionnel la Coudoulière

CAP Fleuriste

- ◆ 06 Cagnes-sur-Mer - Lycée professionnel Auguste Escoffier
- ▲ 06 Cannes - Faculté des métiers
- ▲ 83 La Seyne-sur-Mer - Antenne Paul Langevin du CFA RAN
- ▲ 83 Les Arcs - CFA URMA PACA Les Arcs
- ◆ 83 Toulon - Lycée régional Anne-Sophie Pic

CAP Poissonnier écailler

- ▲ 06 Carros - CFA Métropole Nice côte d'Azur Université des Métiers

CAP Primeur

- ▲ 06 Carros - CFA Métropole Nice côte d'Azur Université des Métiers

CAP Vendeur-magasinier en pièces de rechange et équipements automobiles

- ▲ 83 La Seyne-sur-Mer - CFA URMA PACA la Seyne-sur-Mer

Bac pro Métiers de l'accueil (ex bac pro Accueil - relation clients et usagers)

- ◆ 06 Antibes - Lycée professionnel Jacques Dolle
- ◆ 06 Cagnes-sur-Mer - Lycée professionnel Auguste Escoffier
- ◆ 06 Cannes - Lycée professionnel Les Côteaux
- 06 Cannes - Lycée professionnel Les Fauvettes
- ◆ 06 Grasse - Lycée professionnel Francis de Croisset
- ◆ 06 Menton - Lycée professionnel Paul Valéry
- ◆ 06 Monaco - Lycée technique et hôtelier de Monte-Carlo
- ◆ 06 Nice - Lycée professionnel les Palmiers
- ◆ 06 Nice - Lycée professionnel Magnan
- 06 Nice - Lycée professionnel Saint-Vincent de Paul
- ◆ 06 Valdeblorre - Lycée de la Montagne
- ◆ 83 Brignoles - Lycée Reynouard
- 83 Cuers - Lycée professionnel Sainte-Marthe
- ◆ 83 Draguignan - Lycée professionnel Léon Blum
- ◆ 83 Gassin - Lycée du Golfe de Saint-Tropez
- 83 Hyères - Lycée Maintenon
- ◆ 83 Hyères - Lycée professionnel Golf-Hôtel
- ▲ 83 La Seyne-sur-Mer - CFA URMA PACA la Seyne-sur-Mer
- ◆ 83 Saint-Raphaël - Lycée Antoine de Saint-Exupéry
- ◆ 83 Six-Fours-les-Plages - Lycée professionnel la Coudoulière
- ◆ 83 Toulon - Lycée professionnel Claret
- ◆ 83 Toulon - Lycée professionnel du Parc Saint-Jean
- 83 Toulon - Lycée professionnel Marie France

Bac pro Métiers du commerce et de la vente option A animation et gestion de l'espace commercial (ex bac pro commerce)

- ◆ 06 Antibes - Lycée professionnel Jacques Dolle
- ◆ 06 Cagnes-sur-Mer - Lycée professionnel Auguste Escoffier
- ▲ 06 Cannes - Faculté des métiers
- ◆ 06 Cannes - Lycée professionnel Les Côteaux
- 06 Cannes - Lycée professionnel Les Fauvettes

- ◆ 06 Grasse - Lycée professionnel Francis de Croisset
- ◆ 06 Menton - Lycée professionnel Paul Valéry
- ◆ 06 Monaco - Lycée technique et hôtelier de Monte-Carlo
- ▲ 06 Nice - Antenne Vauban du CFA RAN
- ◆ 06 Nice - Lycée professionnel les Palmiers
- ◆ 06 Nice - Lycée professionnel Magnan
- ◆ 06 Nice - Lycée professionnel Saint-Vincent de Paul
- ▲ 06 Saint-Laurent-du-Var - Institut de formation pharmacie santé Côte d'Azur
- ◆ 06 Valdeblorre - Lycée de la Montagne
- ◆ 83 Brignoles - Lycée Reynouard
- ◆ 83 Draguignan - Lycée professionnel Léon Blum
- ◆ 83 Gassin - Lycée du Golfe de Saint-Tropez
- 83 Hyères - Lycée Maintenon
- ◆ 83 Hyères - Lycée professionnel Golf-Hôtel
- ▲ 83 La Seyne-sur-Mer - CFA URMA PACA la Seyne-sur-Mer
- ▲ 83 Les Arcs - CFA URMA PACA Les Arcs
- ▲ 83 Saint-Maximin-la-Sainte-Baume - CFA URMA PACA Saint Maximin
- ◆ 83 Saint-Raphaël - Lycée Antoine de Saint-Exupéry
- ◆ 83 Six-Fours-les-Plages - Lycée professionnel la Coudoulière
- ◆ 83 Toulon - Lycée professionnel Claret
- ◆ 83 Toulon - Lycée professionnel du Parc Saint-Jean
- 83 Toulon - Lycée professionnel Marie France

Bac pro Métiers du commerce et de la vente option B prospection clientèle et valorisation de l'offre commerciale (ex bac pro vente)

- ◆ 06 Antibes - Lycée professionnel Jacques Dolle
- ◆ 06 Cagnes-sur-Mer - Lycée professionnel Auguste Escoffier
- ◆ 06 Cannes - Lycée professionnel Les Côteaux
- 06 Cannes - Lycée professionnel Les Fauvettes
- ◆ 06 Grasse - Lycée professionnel Francis de Croisset
- ◆ 06 Menton - Lycée professionnel Paul Valéry
- ◆ 06 Nice - Lycée professionnel les Palmiers
- ◆ 06 Nice - Lycée professionnel Magnan
- 06 Nice - Lycée professionnel Saint-Vincent de Paul
- ◆ 83 Brignoles - Lycée Reynouard
- ◆ 83 Draguignan - Lycée professionnel Léon Blum
- ◆ 83 Gassin - Lycée du Golfe de Saint-Tropez
- ◆ 83 Hyères - Lycée professionnel Golf-Hôtel
- ▲ 83 La Seyne-sur-Mer - CFA URMA PACA la Seyne-sur-Mer
- ◆ 83 Saint-Raphaël - Lycée Antoine de Saint-Exupéry
- ◆ 83 Six-Fours-les-Plages - Lycée professionnel la Coudoulière
- ◆ 83 Toulon - Lycée professionnel Claret
- ◆ 83 Toulon - Lycée professionnel du Parc Saint-Jean
- 83 Toulon - Lycée professionnel Marie France

Electricité, électronique, énergie

CAP Electricien

- 06 **Antibes** - Centre de formation du bâtiment d'Antibes 'Max Fiorini'
- ◆ 06 **Nice** - Lycée professionnel Vauban
- ◆ 83 **Fréjus** - Lycée professionnel Galliéni
- ◆ 83 **Hyères** - Lycée Costebelle
- 83 **La Garde** - Centre de formation du bâtiment de Toulon
- ◆ 83 **Saint-Maximin-la-Sainte-Baume** - Lycée Maurice Janetti
- ◆ 83 **Toulon** - Lycée professionnel Georges Cisson

CAP Installateur en froid et conditionnement d'air

- 06 **Antibes** - Centre de formation du bâtiment d'Antibes 'Max Fiorini'
- ◆ 06 **Cannes** - Lycée professionnel Alfred Hutinel
- ◆ 83 **Hyères** - Lycée professionnel Golf-Hôtel

CAP Métiers de l'enseigne et de la signalétique

- ◆ 06 **Menton** - Lycée professionnel Pierre et Marie Curie

CAP Monteur en installations thermiques

- 06 **Antibes** - Centre de formation du bâtiment d'Antibes 'Max Fiorini'

Bac pro Métiers de l'électricité et de ses environnements connectés

- ◆ 06 **Antibes** - Lycée professionnel Jacques Dolle
- ◆ 06 **Cannes** - Lycée professionnel Alfred Hutinel
- ◆ 06 **Grasse** - Lycée professionnel Léon Chiris
- ◆ 06 **Menton** - Lycée professionnel Pierre et Marie Curie
- 06 **Monaco** - Lycée technique et hôtelier de Monte-Carlo
- 06 **Nice** - Lycée professionnel Don Bosco
- ◆ 06 **Nice** - Lycée professionnel Les Eucalyptus
- ◆ 06 **Nice** - Lycée professionnel Vauban
- ◆ 06 **Valdeblone** - Lycée de la Montagne
- ◆ 83 **Fréjus** - Lycée professionnel Galliéni
- ◆ 83 **Hyères** - Lycée Costebelle
- ◆ 83 **Hyères** - Lycée professionnel Golf-Hôtel
- 83 **La Garde** - Centre de formation du bâtiment de Toulon
- ◆ 83 **La Seyne-sur-Mer** - Lycée Paul Langevin
- ◆ 83 **Le Muy** - Lycée du Val d'Argens
- ◆ 83 **Saint-Maximin-la-Sainte-Baume** - Lycée Maurice Janetti
- ◆ 83 **Toulon** - Lycée professionnel Georges Cisson

Bac pro Systèmes numériques option A Sécurité et sécurité des infrastructures, de l'habitat et du tertiaire

- ◆ 83 **Fréjus** - Lycée professionnel Galliéni
- ◆ 83 **Toulon** - Lycée professionnel Georges Cisson

Bac pro Systèmes numériques option B Audiovisuels, réseau et équipement domestiques

- ◆ 06 **Cannes** - Lycée professionnel Alfred Hutinel

- ◆ 06 **Nice** - Lycée professionnel Les Eucalyptus
- 83 **La Seyne-sur-Mer** - CFA URMA PACA la Seyne-sur-Mer
- ◆ 83 **Toulon** - Lycée professionnel Georges Cisson

Bac pro Systèmes numériques option C Réseaux informatiques et systèmes communicants

- ◆ 06 **Antibes** - Lycée professionnel Jacques Dolle
- ◆ 83 **Hyères** - Lycée Costebelle
- ◆ 83 **Lorgues** - Lycée Thomas Edison
- 83 **Ollioules** - Lycée professionnel Externat Saint-Joseph (La Cordeille)
- ◆ 83 **Toulon** - Lycée professionnel Georges Cisson

Bac pro Technicien de maintenance des systèmes énergétiques et climatiques

- ◆ 06 **Antibes** - Lycée Léonard de Vinci
- ◆ 06 **Menton** - Lycée professionnel Pierre et Marie Curie
- 06 **Nice** - Lycée professionnel Don Bosco
- ◆ 83 **Hyères** - Lycée professionnel Golf-Hôtel
- ◆ 83 **Saint-Maximin-la-Sainte-Baume** - Lycée Maurice Janetti
- ◆ 83 **Toulon** - Lycée professionnel Georges Cisson

Bac pro Technicien du froid et du conditionnement d'air

- 06 **Antibes** - Centre de formation du bâtiment d'Antibes 'Max Fiorini'
- ◆ 06 **Cannes** - Lycée professionnel Alfred Hutinel
- ◆ 06 **Nice** - Lycée professionnel Vauban
- ◆ 83 **Hyères** - Lycée professionnel Golf-Hôtel

Bac pro Technicien en installation des systèmes énergétiques et climatiques

- ◆ 06 **Menton** - Lycée professionnel Pierre et Marie Curie
- ◆ 06 **Nice** - Lycée professionnel Vauban
- ◆ 83 **Le Muy** - Lycée du Val d'Argens
- ◆ 83 **Saint-Maximin-la-Sainte-Baume** - Lycée Maurice Janetti

Gestion-administration

Bac pro Gestion-administration

- ◆ 06 **Antibes** - Lycée professionnel Jacques Dolle
- ◆ 06 **Cannes** - Lycée professionnel Les Côteaux
- 06 **Cannes** - Lycée professionnel Les Fauvettes
- ◆ 06 **Grasse** - Lycée professionnel Francis de Croisset
- ◆ 06 **Menton** - Lycée professionnel Paul Valéry
- 06 **Monaco** - Lycée technique et hôtelier de Monte-Carlo
- ◆ 06 **Nice** - Lycée Honoré d'Estienne d'Orves
- ◆ 06 **Nice** - Lycée professionnel Les Palmiers
- ◆ 06 **Nice** - Lycée professionnel Magnan
- 06 **Nice** - Lycée professionnel Saint-Vincent de Paul
- 06 **Nice** - Lycée Saint-Joseph
- 06 **Roquebrune-Cap-Martin** - Lycée - Institution Saint-Joseph de Carnolès
- ◆ 83 **Brignoles** - Lycée Raynaudard

- 83 **Brignoles** - Lycée Sainte Jeanne d'Arc
- 83 **Cuers** - Lycée professionnel Sainte-Marthe
- ◆ 83 **Draguignan** - Lycée professionnel Léon Blum
- ◆ 83 **Gassin** - Lycée du Golfe de Saint-Tropez
- 83 **Hyères** - Lycée Maintenon
- ◆ 83 **Hyères** - Lycée professionnel Golf-Hôtel
- 83 **La Seyne-sur-Mer** - CFA URMA PACA la Seyne-sur-Mer
- 83 **Les Arcs** - CFA URMA PACA Les Arcs
- ◆ 83 **Saint-Raphaël** - Lycée Antoine de Saint-Exupéry
- ◆ 83 **Six-Fours-les-Plages** - Lycée professionnel la Coudoulière
- ◆ 83 **Toulon** - Lycée professionnel Claret
- ◆ 83 **Toulon** - Lycée professionnel du Parc Saint-Jean
- 83 **Toulon** - Lycée professionnel Marie France

Hygiène, sécurité

CAP Agent de propreté et d'hygiène

- ◆ 83 **Toulon** - Lycée professionnel du Parc Saint-Jean

CAP Agent de sécurité

- ◆ 06 **Nice** - Lycée professionnel les Palmiers

Bac pro Hygiène, propreté, stérilisation

- ◆ 06 **Cagnes-sur-Mer** - Lycée professionnel Auguste Escoffier
- ◆ 06 **Grasse** - Lycée professionnel Francis de Croisset
- ◆ 83 **Toulon** - Lycée professionnel du Parc Saint-Jean

Bac pro Métiers de la sécurité

- ◆ 06 **Cannes** - Lycée professionnel Alfred Hutinel
- ◆ 06 **Nice** - Lycée professionnel les Palmiers
- 83 **Brignoles** - Lycée Sainte Jeanne d'Arc
- ◆ 83 **Hyères** - Lycée Costebelle

Agent des services de gestion et de valorisation des déchets

- 83 **La Seyne-sur-Mer** - Antenne Paul Langevin du CFA RAN

Industries graphiques

CAP Signalétique et décors graphiques

- ◆ 83 **Hyères** - Lycée professionnel Golf-Hôtel

Bac pro Réalisation de produits imprimés et plurimédia option A productions graphiques

- 06 **Nice** - Lycée professionnel Don Bosco

Bac pro Réalisation de produits imprimés et plurimédia option B productions imprimées

- 06 **Nice** - Lycée professionnel Don Bosco

Matériaux : métaux, plastiques, papier

CAP Art et techniques de la bijouterie-joaillerie option bijouterie-joaillerie

- ◆ 06 **Nice** - Lycée professionnel Pasteur

CAP Composites, plastiques chaudronnés

- 83 **La Seyne-sur-Mer** - CFA URMA PACA la Seyne-sur-Mer

CAP Ferronnier d'art

- ◆ 06 **Nice** - Lycée professionnel Pasteur
- ◆ 83 **La Seyne-sur-Mer** - Lycée Paul Langevin
- 83 **Les Arcs** - CFA URMA PACA Les Arcs

CAP Peinture en carrosserie

- ◆ 83 **Draguignan** - Lycée professionnel Léon Blum
- 83 **La Seyne-sur-Mer** - CFA URMA PACA la Seyne-sur-Mer
- 83 **Les Arcs** - CFA URMA PACA Les Arcs
- ◆ 83 **Toulon** - Lycée professionnel Georges Cisson

CAP Réalisations industrielles en chaudronnerie ou soudage option A chaudronnerie

- 06 **Nice** - Lycée professionnel Don Bosco

CAP Réparation des carrosseries

- 06 **Nice** - IFA - Institut de formation aux métiers de l'automobile
- 06 **Nice** - Lycée professionnel Don Bosco
- ◆ 06 **Nice** - Lycée professionnel Les Eucalyptus
- ◆ 83 **Draguignan** - Lycée professionnel Léon Blum
- 83 **La Seyne-sur-Mer** - CFA URMA PACA la Seyne-sur-Mer
- 83 **Les Arcs** - CFA URMA PACA Les Arcs
- 83 **Saint-Maximin-la-Sainte-Baume** - CFA URMA PACA Saint Maximin
- ◆ 83 **Toulon** - Lycée professionnel Georges Cisson



<http://librairie/onisep.fr>

- ◆ enseignement public (voie scolaire)
- enseignement privé (voie scolaire)
- A apprentissage
- étranger

CAP Serrurier métallier

- A 06 **Antibes** - Centre de formation du bâtiment d'Antibes 'Max Fiorini'
- ◆ 06 **Cannes** - Lycée professionnel Alfred Hutinel
- 06 **Nice** - Lycée professionnel Don Bosco
- ◆ 83 **Fréjus** - Lycée professionnel Galliéni
- A 83 **La Garde** - Centre de formation du bâtiment de Toulon

Bac pro Artisanat et métiers d'art option métiers de l'enseigne et de la signalétique

- ◆ 06 **Menton** - Lycée professionnel Pierre et Marie Curie

Bac pro Ouvrages du bâtiment : métallerie

- ◆ 83 **Cannes** - Lycée professionnel Alfred Hutinel
- ◆ 83 **Fréjus** - Lycée professionnel Galliéni

Bac pro Réparation des carrosseries

- A 06 **Nice** - IFA - Institut de formation aux métiers de l'automobile
- ◆ 06 **Nice** - Lycée professionnel Les Eucalyptus
- ◆ 83 **Draguignan** - Lycée professionnel Léon Blum
- A 83 **Les Arcs** - CFA URMA PACA Les Arcs
- ◆ 83 **Toulon** - Lycée professionnel Georges Cisson

Bac pro Technicien en chaudronnerie industrielle

- ◆ 83 **La Seyne-sur-Mer** - Lycée Paul Langevin

Productique, mécanique

CAP Horlogerie

- ◆ 06 **Nice** - Lycée professionnel Pasteur

Bac pro Electromécanicien marine

- ◆ 06 **Antibes** - Lycée professionnel Jacques Dolle

Bac pro Etude et définition de produits industriels

- ◆ 06 **Nice** - Lycée professionnel Les Eucalyptus
- ◆ 83 **Toulon** - Lycée Rouvière

Bac pro Maintenance des équipements industriels

- ◆ 06 **Cannes** - Lycée professionnel Alfred Hutinel
- ◆ 06 **Grasse** - Lycée professionnel Léon Chiris
- ◆ 06 **Monaco** - Lycée technique et hôtelier de Monte-Carlo
- 06 **Nice** - Lycée professionnel Don Bosco
- ◆ 83 **Hyères** - Lycée Costebelle
- ◆ 83 **La Seyne-sur-Mer** - Lycée Paul Langevin
- 83 **Ollioules** - Lycée professionnel Externat Saint-Joseph (La Cordeille)
- ◆ 83 **Saint-Maximin-la-Sainte-Baume** - Lycée Maurice Janetti
- ◆ 83 **Toulon** - Lycée professionnel Georges Cisson

Bac pro Maintenance nautique

- ◆ 06 **Antibes** - Lycée professionnel Jacques Dolle
- A 06 **Villefranche-sur-Mer** - INB Côte d'Azur
- A 83 **La Seyne-sur-Mer** - CFA URMA PACA la Seyne-sur-Mer

- ◆ 83 **Six-Fours-les-Plages** - Lycée professionnel la Coudoulière

Bac pro Microtechniques

- ◆ 06 **Nice** - Lycée professionnel Pasteur
- 83 **Ollioules** - Lycée professionnel Externat Saint-Joseph (La Cordeille)

Bac pro Pilote de ligne de production

- ◆ 06 **Antibes** - Lycée professionnel Jacques Dolle

Bac pro Technicien d'usinage

- 06 **Nice** - Lycée professionnel Don Bosco
- ◆ 06 **Nice** - Lycée professionnel Les Eucalyptus
- ◆ 83 **Toulon** - Lycée Rouvière

Bac pro Technicien outilleur

- ◆ 06 **Nice** - Lycée professionnel Les Eucalyptus

Conducteur (trice) d'installations et de machines automatisées

- A 83 **La Valette-du-Var** - AFPA La Valette

Santé, social, soins

CAP Accompagnant éducatif petite enfance

- 06 **Cannes** - Lycée professionnel Les Fauvettes
- ◆ 06 **Nice** - Lycée professionnel les Palmiers

- A 06 **Saint-Laurent-du-Var** - Institut de formation pharmacie santé Côte d'Azur
- A 83 **Les Arcs** - CFA URMA PACA Les Arcs
- 83 **Toulon** - Lycée professionnel privé la Colette

CAP Coiffure

- ◆ 06 **Antibes** - Lycée professionnel Jacques Dolle
- A 06 **Cannes** - Faculté des métiers
- A 06 **Carros** - CFA Métropole Nice côte d'Azur Université des Métiers
- A 83 **La Seyne-sur-Mer** - CFA URMA PACA la Seyne-sur-Mer
- A 83 **Le Beausset** - CFA URMA PACA Le Beausset
- A 83 **Les Arcs** - CFA URMA PACA Les Arcs
- A 83 **Saint-Maximin-la-Sainte-Baume** - CFA URMA PACA Saint Maximin
- ◆ 83 **Six-Fours-les-Plages** - Lycée professionnel la Coudoulière

CAP Esthétique cosmétique parfumerie

- A 06 **Nice** - Académie de l'esthétique
- A 83 **La Seyne-sur-Mer** - CFA URMA PACA la Seyne-sur-Mer
- ◆ 83 **Six-Fours-les-Plages** - Lycée professionnel la Coudoulière

CAP agricole Services aux personnes et vente en espace rural

- A 06 **Grasse** - CFA apprentis d'Auteuil
- ◆ 83 **Les Arcs** - Lycée professionnel agricole les Magnanarelles

Bac pro Accompagnement, soins et services à la personne option A : à domicile

- ◆ 06 **Nice** - Lycée professionnel les Palmiers
- ◆ 06 **Nice** - Lycée professionnel Magnan
- ◆ 83 **Toulon** - Lycée professionnel du Parc Saint-Jean

Bac pro Accompagnement, soins et services à la personne option B : en structure

- 06 **Cannes** - Lycée professionnel Les Fauvettes
- ◆ 06 **Grasse** - Lycée professionnel Francis de Croisset
- 06 **Nice** - Lycée professionnel La Providence
- ◆ 06 **Nice** - Lycée professionnel les Palmiers
- ◆ 06 **Nice** - Lycée professionnel Magnan
- A 06 **Saint-Laurent-du-Var** - Institut de formation pharmacie santé Côte d'Azur
- ◆ 83 **Brignoles** - Lycée Raynaud
- ◆ 83 **Draguignan** - Lycée professionnel Léon Blum
- 83 **Ollioules** - Lycée professionnel Externat Saint-Joseph (La Cordeille)
- ◆ 83 **Toulon** - Lycée professionnel du Parc Saint-Jean

Bac pro Esthétique cosmétique parfumerie

- ◆ 06 **Nice** - Lycée professionnel Magnan
- ◆ 83 **Fréjus** - Lycée Albert Camus
- ◆ 83 **Six-Fours-les-Plages** - Lycée professionnel la Coudoulière

Bac pro Optique lunetterie

- ◆ 83 **Le Muy** - Lycée du Val d'Argens

Bac pro Prothèse dentaire

- A 06 **Carros** - CFA Métropole Nice côte d'Azur Université des Métiers

Bac pro Services aux personnes et aux territoires

- ◆ 83 **Hyères** - Lycée Agricampus
- ◆ 83 **Les Arcs** - Lycée professionnel agricole les Magnanarelles
- 83 **Saint-Maximin-la-Sainte-Baume** - Lycée Privé Provence Verte

Bac pro Services de proximité et vie locale

- ◆ 06 **Nice** - Lycée professionnel les Palmiers

Diplôme d'Etat d'aide-soignant

- ◆ 06 **Nice** - Lycée professionnel Magnan
- ◆ 83 **Toulon** - Lycée professionnel du Parc Saint-Jean

Textile, habillement

CAP Métiers de la mode - vêtement frou

- ◆ 06 **Cannes** - Lycée professionnel Les Côteaux
- ◆ 06 **Nice** - Lycée professionnel les Palmiers
- ◆ 83 **Six-Fours-les-Plages** - Lycée professionnel la Coudoulière

CAP Sellerie générale

- ◆ 06 **Nice** - Lycée professionnel Pasteur
- A 83 **La Seyne-sur-Mer** - CFA URMA PACA la Seyne-sur-Mer

CAP Tapissier-tapissière d'ameublement en siège

- ◆ 06 **Nice** - Lycée professionnel Pasteur

Bac pro Artisanat et métiers d'art option tapisserie d'ameublement

- ◆ 06 **Nice** - Lycée professionnel Pasteur

Bac pro Métiers de la mode - vêtements

- ◆ 06 **Cannes** - Lycée professionnel Les Côteaux
- ◆ 06 **Nice** - Lycée professionnel les Palmiers
- ◆ 83 **Six-Fours-les-Plages** - Lycée professionnel la Coudoulière

Bac pro Métiers du cuir option maroquinerie

- ◆ 06 **Nice** - Lycée professionnel Pasteur

Transport, magasinage

CAP Conducteur livreur de marchandises

- ◆ 83 **Fréjus** - Lycée professionnel Galliéni

CAP Opérateur/opératrice logistique

- ◆ 06 **Cannes** - Lycée professionnel Alfred Hutinel
- ◆ 83 **Fréjus** - Lycée professionnel Galliéni
- A 83 **Les Arcs** - CFA URMA PACA Les Arcs

Bac pro Conducteur transport routier marchandises

- ◆ 83 **Fréjus** - Lycée professionnel Galliéni

Bac pro Logistique

- ◆ 06 **Cannes** - Lycée professionnel Alfred Hutinel
- ◆ 83 **Fréjus** - Lycée professionnel Galliéni

Bac pro Transport

- ◆ 06 **Nice** - Lycée professionnel les Palmiers
- ◆ 83 **Toulon** - Lycée professionnel du Parc Saint-Jean



<http://librairie/onisep.fr>

- ◆ enseignement public (voie scolaire)
- enseignement privé (voie scolaire)
- A apprentissage
- étranger

age | tolérance | solidarité | respect | gé

Au lycée de la Mer, Manon apprend aussi des valeurs.



SÈTE

Formation aux métiers de la mer

04 67 51 63 63 - www.lyceedelamer.fr

CFA

RÉGIONAL ACADÉMIE DE NICE

*une formation, un salaire,
un Diplôme, un métier.*



DES MÉTIERS
PORTEURS D'EMPLOI

Commerce
Comptabilité
Gestion
Hôtellerie
Restauration
Industrie
Electrotechnique
Maintenance

TOUTES NOS
FILIÈRES ET TOUS
NOS MÉTIERS

04 28 70 12 12

DU CAP À BAC+5



SE FORMER PAR L'APPRENTISSAGE

conseil
expertise
proximité
accompagnement
► **QUALIFICATION** ◀
compétence
certification
formation

2^{NDE} GÉNÉRALE & TECHNOLOGIQUE

BAC STMG

4 spécialités

CAP ECMS

Employé de Commerce
Multi-spécialités

PORTES OUVERTES

VEND. 22 MARS

de 16h30 à 19h30

SAM. 23 MARS

de 9h à 12h

pré-inscription sur
lyceemariefrance.fr



BAC PRO

Gestion-Administration
Vente - Accueil
Commerce



marie france

Lycée privé sous contrat d'association avec l'Etat

DE LA 3^{ÈME} AU BTS

Economie • Gestion • Management • Communication

ENSEIGNEMENT PRIVÉ • LYCÉE À TAILLE HUMAINE • SUIVI INDIVIDUEL
20, rue Danton - 83000 Toulon - 04 94 41 63 01 - www.lyceemariefrance.fr

APRÈS LA 3^{ÈME} MON AVENIR COMMENCE ICI



rdcommunication_04_94_63_01_04

LES ÉTABLISSEMENTS ET LEURS FORMATIONS PAR DÉPARTEMENTS

Consultez les listes des établissements proposant des diplômes professionnels (CAP, bacs pro) par la voie scolaire (public et privé sous contrat) et par l'apprentissage.

LES LYCÉES PUBLICS (VOIE SCOLAIRE)

06 Alpes-Maritimes

ANTIBES 06633 Cedex
Lycée Léonard de Vinci, lycée des métiers du bâtiment et des travaux publics
214 rue Jean Joannon, BP 739
Tél. 04 92 91 30 20
www.leonarddevinci.net
Internat garçons-filles
Langue vivante : anglais

Bac pro

- Technicien d'études du bâtiment option A : études et économie
- Technicien d'études du bâtiment option B : assistant en architecture
- Technicien de maintenance des systèmes énergétiques et climatiques
- Technicien géomètre - topographe
- Travaux publics

ANTIBES 06600
Lycée professionnel Jacques Dolle

120 Chemin de Saint-Claude
Tél. 04 92 91 79 17
www.ac-nice.fr/jdolle
Hébergement organisé hors établissement
Langues vivantes : anglais, espagnol, italien

CAP

- Coiffure
- Employé de commerce multi-spécialités (modalités d'accès spécifiques)
- Réparation entretien des embarcations de plaisance

Bac pro

- Electromécanicien marine
- Gestion-administration
- Maintenance nautique
- Métiers de l'accueil (ex bac pro Accueil - relation clients et usagers)
- Métiers de l'électricité et de ses environnements connectés
- Métiers du commerce et de la vente option A animation et gestion de l'espace commercial (ex bac pro commerce)
- Métiers du commerce et de la vente option B prospection clientèle et valorisation de l'offre commerciale (ex bac pro vente)

- Pilote de ligne de production
- Systèmes numériques option C Réseaux informatiques et systèmes communicants

ANTIBES 06602
Lycée Vert d'Azur horticole et agricole

1285 avenue Jules Grec, BP 89
Tél. 04 92 91 44 44
www.vertdazur.educagri.fr
Internat garçons-filles
Langues vivantes : anglais, espagnol, italien

CAP agricole

- Jardinier paysagiste

Bac pro

- Aménagements paysagers
- Conduite de productions horticoles (arbres, arbustes, fruits, fleurs, légumes)

CAGNES-SUR-MER

06801 Cedex
Lycée professionnel Auguste Escoffier
Chemin du Brecq, BP 511
Tél. 04 92 13 48 80
www.atrrium-paca.fr/web/lp-auguste-escoffier-068011
Langues vivantes : anglais, espagnol, italien

CAP

- Agent polyvalent de restauration (modalités d'accès spécifiques)
- Chocolatier-confiseur
- Commercialisation et services en hôtel-café-restaurant
- Cuisine (modalités d'accès spécifiques)
- Employé de vente spécialisé option B produits d'équipement courant (modalités d'accès spécifiques)
- Fleuriste
- Pâtissier

Bac pro

- Boulanger pâtissier
- Commercialisation et services en restauration
- Cuisine
- Hygiène, propreté, stérilisation
- Métiers de l'accueil (ex bac pro Accueil - relation clients et usagers)
- Métiers du commerce et de la vente option A animation et gestion de l'espace

commercial (ex bac pro commerce)
- Métiers du commerce et de la vente option B prospection clientèle et valorisation de l'offre commerciale (ex bac pro vente)

Sections particulières

- Unité localisée pour l'inclusion scolaire : troubles des fonctions cognitives ou mentales, troubles spécifiques du langage et des apprentissages
- Section européenne : anglais (élèves des bac pro commercialisation et services en restauration, cuisine, gestion-administration)

CANNES

06150
Lycée professionnel Alfred Hutinel, Lycée des métiers des énergies électriques
21 rue de Cannes
Tél. 04 93 48 18 33
www.lycee-hutinel.fr/

Hébergement organisé hors établissement

Langues vivantes : anglais, italien

CAP

- Installateur en froid et conditionnement d'air
- Opérateur/opératrice logistique (modalités d'accès spécifiques)
- Serrurier métallier (modalités d'accès spécifiques)

Bac pro

- Logistique
- Maintenance des équipements industriels
- Métiers de l'électricité et de ses environnements connectés
- Métiers de la sécurité
- Ouvrages du bâtiment : métallerie
- Systèmes numériques option B Audiovisuels, réseau et équipement domestiques
- Technicien du froid et du conditionnement d'air

Section particulière

- Unité localisée pour l'inclusion scolaire : troubles des fonctions cognitives ou mentales, troubles spécifiques du langage et des apprentissages

CANNES

06400
Lycée professionnel Les Côteaux, lycée des métiers de la mode et du spectacle et lycée des métiers de la bureautique et de la relation à la clientèle
4 & 6 chemin Morgon
Tél. 04 89 89 81 00

www.ac-nice.fr/coteaux

Hébergement organisé hors établissement

Langues vivantes : anglais, italien

CAP

- Métiers de la mode - vêtement flou (modalités d'accès spécifiques)

Bac pro

- Gestion-administration
- Métiers de l'accueil (ex bac pro Accueil - relation clients et usagers)
- Métiers de la mode - vêtements
- Métiers du commerce et de la vente option A animation et gestion de l'espace commercial (ex bac pro commerce)
- Métiers du commerce et de la vente option B prospection clientèle et valorisation de l'offre commerciale (ex bac pro vente)

Section particulière

- Section européenne : anglais (élèves du bac pro commerce)

GRASSE

06130
Lycée professionnel Francis de Croisset

34 chemin de la cavalerie

Tél. 04 92 42 48 60

www.lyceedecroisset.com/

Internat garçons-filles

Langues vivantes : anglais, italien

CAP

- Assistant technique en milieu familial et collectif (modalités d'accès spécifiques)
- Commercialisation et services en hôtel-café-restaurant
- Cuisine (modalités d'accès spécifiques)

Bac pro

- Accompagnement, soins et services à la personne option B : en structure
- Commercialisation et services en restauration
- Cuisine
- Gestion-administration

- Hygiène, propreté, stérilisation
- Métiers de l'accueil (ex bac pro Accueil - relation clients et usagers)
- Métiers du commerce et de la vente option A animation et gestion de l'espace commercial (ex bac pro commerce)
- Métiers du commerce et de la vente option B prospection clientèle et valorisation de l'offre commerciale (ex bac pro vente)

Sections particulières

- Unité localisée pour l'inclusion scolaire : troubles des fonctions cognitives ou mentales, troubles spécifiques du langage et des apprentissages
- Section européenne : anglais (pour les élèves du bac pro hôtellerie-restauration)

GRASSE 06130

Lycée professionnel Léon Chiris

51 chemin des Capucins
Tél. 04 93 70 95 30
www.ac-nice.fr/lpigrasse
Hébergement organisé hors établissement
Langue vivante : anglais

CAP

- Maintenance de bâtiments de collectivités (modalités d'accès spécifiques)
- Maintenance des véhicules option A voitures particulières
- Menuisier fabricant de menuiserie, mobilier et agencement (modalités d'accès spécifiques)
- Peintre-applicateur de revêtements (modalités d'accès spécifiques)

Bac pro

- Aménagement et finition du bâtiment
- Etude et réalisation d'agencement
- Maintenance des équipements industriels
- Maintenance des véhicules option A voitures particulières
- Maintenance des véhicules option C motocycles
- Métiers de l'électricité et de ses environnements connectés
- Technicien d'études du bâtiment option A : études et économie
- Technicien du bâtiment : organisation et réalisation du gros oeuvre
- Technicien menuisier-agenceur

MENTON 06500

Lycée professionnel Paul Valéry, Lycée des métiers de l'hôtellerie

1 avenue Saint Jacques
Tél. 04 92 10 53 53
www.ac-nice.fr/pvalery
Internat garçons-filles
Langues vivantes : anglais, espagnol, italien

CAP

- Commercialisation et services en hôtel-café-restaurent
- Cuisine (modalités d'accès spécifiques)
- Employé de vente spécialisé option B produits d'équipement courant (modalités d'accès spécifiques)
- Pâtissier

Bac pro

- Commercialisation et services en restauration
- Cuisine
- Gestion-administration
- Métiers de l'accueil (ex bac pro Accueil - relation clients et usagers)
- Métiers du commerce et de la vente option A animation et gestion de l'espace

- commercial (ex bac pro commerce)
- Métiers du commerce et de la vente option B prospection clientèle et valorisation de l'offre commerciale (ex bac pro vente)

Sections particulières

- Unité localisée pour l'inclusion scolaire : troubles des fonctions cognitives ou mentales, troubles spécifiques du langage et des apprentissages
- Section européenne : italien (élèves des bacs pro toutes filières)

MENTON 06500

Lycée professionnel Pierre et Marie Curie, Lycée des métiers de l'énergie, de l'enseigne et de la signalétique

353 avenue du Doyen Jean Lépine
Tél. 04 92 10 54 40
www.ac-nice.fr/lycee-curie
Internat garçons-filles
Langue vivante : anglais

CAP

- Métiers de l'enseigne et de la signalétique

Bac pro

- Artisanat et métiers d'art option métiers de l'enseigne et de la signalétique
- Métiers de l'électricité et de ses environnements connectés
- Technicien de maintenance des systèmes énergétiques et climatiques
- Technicien en installation des systèmes énergétiques et climatiques

NICE 06050 Cedex 1

Lycée Honoré d'Estienne d'Orves, lycée des métiers de la comptabilité

13 avenue Honoré d'Estienne d'Orves
Tél. 04 93 97 12 00
<http://web3.estiennedorves.net>
Internat filles
Langues vivantes : anglais, espagnol, italien

Bac pro

- Gestion-administration

Sections particulières

- Section binationale : italien (Pour la filière STMG, l'ESABAC commence en classe de 1ère)
- Section européenne : espagnol

NICE 06203 Cedex 3

Lycée Paul Augier, Lycée des métiers de l'hôtellerie et du tourisme

163 bd René Cassin, BP 3145
Tél. 04 93 72 77 77
www.lycee-paul-augier.com
Internat garçons-filles
Langues vivantes : allemand, anglais, espagnol, italien

Bac pro

- Commercialisation et services en restauration
- Cuisine

Sections particulières

- Sections européennes : allemand, anglais, espagnol, italien
- Section européenne : anglais

NICE 06206 Cedex 06

Lycée professionnel Les Eucalyptus, lycée des métiers des sciences appliquées aux métiers de l'industrie

7 avenue des Eucalyptus, BP 83306
Tél. 04 92 29 30 30
www.lycee-eucalyptus.fr
Internat garçons-filles
Langues vivantes : anglais, italien

CAP

- Réparation des carrosseries

Bac pro

- Etude et définition de produits industriels
- Maintenance des véhicules option A voitures particulières
- Métiers de l'électricité et de ses environnements connectés
- Réparation des carrosseries
- Systèmes numériques option B Audiovisuels, réseau et équipement domestiques
- Technicien d'usinage
- Technicien outilleur

NICE 06300

Lycée professionnel les Palmiers

15 avenue Banco
Tél. 04 92 00 36 46
www.ac-nice.fr/palmiers
Hébergement organisé hors établissement
Langues vivantes : anglais, espagnol, italien

CAP

- Accompagnant éducatif petite enfance
- Agent de sécurité
- Employé de vente spécialisé option B produits d'équipement courant
- Métiers de la mode - vêtement flou (modalités d'accès spécifiques)

Bac pro

- Accompagnement, soins et services à la personne option A : à domicile
- Accompagnement, soins et services à la personne option B : en structure
- Gestion-administration
- Métiers de l'accueil (ex bac pro Accueil - relation clients et usagers)
- Métiers de la mode - vêtements
- Métiers de la sécurité
- Métiers du commerce et de la vente option A animation et gestion de l'espace commercial (ex bac pro commerce)
- Métiers du commerce et de la vente option B prospection clientèle et valorisation de l'offre commerciale (ex bac pro vente)
- Services de proximité et vie locale
- Transport

Section particulière

- Unité localisée pour l'inclusion scolaire : troubles des fonctions cognitives ou mentales, troubles spécifiques du langage et des apprentissages

NICE 06000

Lycée professionnel Magnan, Lycée des métiers des soins et des services à la personne

34 rue Auguste Renoir
Tél. 04 97 07 22 22
www.ac-nice.fr/magnan
Hébergement organisé hors établissement
Langues vivantes : anglais, espagnol, italien

CAP

- Agent polyvalent de restauration (modalités d'accès spécifiques)
- Assistant technique en milieux familial et collectif (modalités d'accès spécifiques)
- Employé de commerce multi-spécialités (modalités d'accès spécifiques)
- Employé de vente spécialisé option A produits alimentaires

Bac pro

- Accompagnement, soins et services à la personne option A : à domicile

- Accompagnement, soins et services à la personne option B : en structure
- Esthétique cosmétique parfumerie
- Gestion-administration
- Métiers de l'accueil (ex bac pro Accueil - relation clients et usagers)
- Métiers du commerce et de la vente option A animation et gestion de l'espace commercial (ex bac pro commerce)
- Métiers du commerce et de la vente option B prospection clientèle et valorisation de l'offre commerciale (ex bac pro vente)

Autres formations

- Diplôme d'Etat d'aide-soignant

Section particulière

- Unité localisée pour l'inclusion scolaire : troubles des fonctions cognitives ou mentales, troubles spécifiques du langage et des apprentissages

NICE 06000

Lycée professionnel Pasteur

25 rue du Professeur Delvalle
é Tél. 04 93 62 77 90
www.lyceepasteur.fr/
Internat garçons-filles
Langue vivante : anglais

CAP

- Art et techniques de la bijouterie-joaillerie option bijouterie-joaillerie
- Ferronnier d'art
- Horlogerie
- Sellerie générale
- Tapissier-tapissière d'ameublement en siège

Bac pro

- Artisanat et métiers d'art option communication visuelle plurimédia
- Artisanat et métiers d'art option marchandisage visuel
- Artisanat et métiers d'art option tapisserie d'ameublement
- Métiers du cuir option maroquinerie
- Microtechniques

Section particulière

- Brevet d'initiation aéronautique

NICE 06300

Lycée professionnel Vauban

17 boulevard Pierre Sola
Tél. 04 93 55 00 11
<http://lprb.fr>
Internat garçons
Langue vivante : anglais

CAP

- Electricien
- Maçon (modalités d'accès spécifiques)
- Menuisier fabricant de menuiserie, mobilier et agencement
- Monteur en installations sanitaires
- Peintre-applicateur de revêtements (modalités d'accès spécifiques)

Bac pro

- Aménagement et finition du bâtiment
- Menuiserie aluminium-verre
- Métiers de l'électricité et de ses environnements connectés
- Technicien d'études du bâtiment option A : études et économie
- Technicien d'études du bâtiment option B : assistant en architecture
- Technicien du bâtiment : organisation et réalisation du gros oeuvre
- Technicien du froid et du conditionnement d'air
- Technicien en installation des systèmes énergétiques et climatiques

VALDEBLORE 06420

Lycée de la Montagne

Quartier du Clôt
Tél. 04 93 05 33 00

www.lyceedelamontagne.fr/

Internat garçons-filles

Langues vivantes : anglais, espagnol, italien (espagnol, italien : filière tertiaire)

Bac pro

- Forêt
- Métiers de l'accueil (ex bac pro Accueil - relation clients et usagers)
- Métiers de l'électricité et de ses environnements connectés
- Métiers du commerce et de la vente option A animation et gestion de l'espace commercial (ex bac pro commerce)

Sections particulières

- Brevet d'initiation aéronautique
- Section européenne : italien
- Section sportive labellisée : ski alpin

83 Var

BRIGNOLES 83175 Cedex

Lycée Raynourd

285 avenue des Martyrs de la Résistance,
CS 70305

Tél. 04 94 72 45 00

www.ac-nice.fr/wrne/lycee-raynourd/

Internat garçons-filles

Langues vivantes : allemand, anglais, espagnol, italien

Bac pro

- Accompagnement, soins et services à la personne option B : en structure
- Gestion-administration
- Métiers de l'accueil (ex bac pro Accueil - relation clients et usagers)
- Métiers du commerce et de la vente option A animation et gestion de l'espace commercial (ex bac pro commerce)
- Métiers du commerce et de la vente option B prospection clientèle et valorisation de l'offre commerciale (ex bac pro vente)

Sections particulières

- Brevet d'initiation aéronautique
- Section européenne : anglais
- Sections européennes : anglais, espagnol
- Section sportive : danse

DRAGUIGNAN 83011 Cedex

Lycée professionnel Léon Blum

1111 boulevard Léon Blum, BP 98
Tél. 04 94 50 20 60

www.ac-nice.fr/leonblum

Internat garçons-filles

Langues vivantes : anglais, espagnol, italien

CAP

- Agent polyvalent de restauration (modalités d'accès spécifiques)
- Assistant technique en milieu familial et collectif (modalités d'accès spécifiques)
- Cuisine
- Employé de commerce multi-spécialités (modalités d'accès spécifiques)
- Employé de vente spécialisé option B produits d'équipement courant (modalités d'accès spécifiques)
- Peinture en carrosserie
- Réparation des carrosseries

Bac pro

- Accompagnement, soins et services à la personne option B : en structure
- Commercialisation et services en restauration

- Cuisine
- Gestion-administration
- Maintenance des véhicules option A voitures particulières
- Maintenance des véhicules option C motos/motocycles
- Métiers de l'accueil (ex bac pro Accueil - relation clients et usagers)
- Métiers du commerce et de la vente option A animation et gestion de l'espace commercial (ex bac pro commerce)
- Métiers du commerce et de la vente option B prospection clientèle et valorisation de l'offre commerciale (ex bac pro vente)
- Réparation des carrosseries

Sections particulières

- Unité localisée pour l'inclusion scolaire : troubles des fonctions cognitives ou mentales
- Section européenne : anglais (élèves de bac pro Accueil-relation clients et usagers)

FRÉJUS 83600

Lycée Albert Camus

560 rue Henri Giraud

Tél. 04 94 19 52 60

www.ac-nice.fr/camus

Hébergement organisé hors établissement

Langue vivante : anglais

CAP

- Agent polyvalent de restauration (modalités d'accès spécifiques)
- Commercialisation et services en hôtel-café-restaurant
- Cuisine

Bac pro

- Commercialisation et services en restauration
- Cuisine
- Esthétique cosmétique parfumerie

Section particulière

- Unité localisée pour l'inclusion scolaire : troubles des fonctions cognitives ou mentales

FRÉJUS 83600

Lycée professionnel Gallieni

Lycée des métiers des transports et de la logistique

142 Rue du Maréchal Lyautey

Tél. 04 94 19 55 90

www.lycee-gallieni.fr

Internat garçons-filles

Langue vivante : anglais, espagnol

CAP

- Conducteur d'engins : travaux publics et carrières
- Conducteur livreur de marchandises
- Electricien
- Maintenance des matériels option C matériels d'espaces verts (modalités d'accès spécifiques)
- Opérateur/opératrice logistique (modalités d'accès spécifiques)
- Serrurier métallier (modalités d'accès spécifiques)

Bac pro

- Conducteur transport routier marchandises
- Logistique
- Maintenance des matériels option B matériels de construction et de manutention
- Maintenance des véhicules option B véhicules de transport routier
- Métiers de l'électricité et de ses environnements connectés
- Ouvrages du bâtiment : métallerie

- Systèmes numériques option A Sûreté et sécurité des infrastructures, de l'habitat et du tertiaire

Section particulière

- Section européenne : anglais (élèves de bac pro Logistique), espagnol

GASSIN 83580

Lycée du Golfe de Saint-Tropez

1509 RD 559

Tél. 04 94 56 28 88

<http://services.lyc-du-golfe-de-saint-tropez.ac-nice.fr/>

Langue vivante : anglais

Bac pro

- Gestion-administration
- Métiers de l'accueil (ex bac pro Accueil - relation clients et usagers)
- Métiers du commerce et de la vente option A animation et gestion de l'espace commercial (ex bac pro commerce)
- Métiers du commerce et de la vente option B prospection clientèle et valorisation de l'offre commerciale (ex bac pro vente)

Sections particulières

- Unité localisée pour l'inclusion scolaire
- Brevet d'initiation aéronautique
- Sections européennes : allemand, anglais, italien (élèves des formations générales et technologiques)

HYÈRES 83408 Cedex

Lycée Agricapus

32 Chemin Saint Lazare

Tél. 04 94 01 35 55

www.hyeres.agricampus.educagri.fr/

Internat garçons-filles

Langues vivantes : anglais, espagnol, italien

CAP agricole

- Métiers de l'agriculture production végétale : arboriculture, horticulture (modalités d'accès spécifiques)

Bac pro

- Aménagements paysagers
- Conduite de productions horticoles (arbres, arbustes, fruits, fleurs, légumes)
- Conduite et gestion de l'entreprise vitivinicole
- Services aux personnes et aux territoires

Section particulière

- Section européenne : anglais (élèves de 2nde GT)

HYÈRES 83408 Cedex

Lycée Costebelle

150 boulevard Félix Descroix

Tél. 04 94 57 78 93

www.lycee-costebelle.fr

Internat garçons-filles

Langue vivante : anglais

CAP

- Electricien

Bac pro

- Maintenance des équipements industriels
- Métiers de la sécurité
- Métiers de l'électricité et de ses environnements connectés
- Systèmes numériques option C Réseaux informatiques et systèmes communicants

Sections particulières

- Brevet d'initiation aéronautique
- Sections européennes : anglais, italien (élèves de 2nde et 1^{er} STL)
- Section sportive : volley-ball

HYÈRES 83400

Lycée professionnel Golf-Hôtel

lycée des métiers de la construction

Allée Georges Dussauge

Tél. 04 94 01 46 00

www.ac-nice.fr/lycee-golfhotel

Internat garçons-filles

Langues vivantes : allemand, anglais, espagnol, italien

CAP

- Agent polyvalent de restauration (modalités d'accès spécifiques)
- Carreleur mosaïste (modalités d'accès spécifiques)
- Commercialisation et services en hôtel-café-restaurant
- Cuisine
- Installateur en froid et conditionnement d'air
- Menuisier fabricant de menuiserie, mobilier et agencement (modalités d'accès spécifiques)
- Plâtrier - plaquiste (modalités d'accès spécifiques)
- Signalétique et décors graphiques

Bac pro

- Aménagement et finition du bâtiment
- Commercialisation et services en restauration
- Cuisine
- Gestion-administration
- Interventions sur le patrimoine bâti option maçonnerie
- Métiers de l'accueil (ex bac pro Accueil - relation clients et usagers)
- Métiers de l'électricité et de ses environnements connectés
- Métiers du commerce et de la vente option A animation et gestion de l'espace commercial (ex bac pro commerce)
- Métiers du commerce et de la vente option B prospection clientèle et valorisation de l'offre commerciale (ex bac pro vente)
- Technicien d'études du bâtiment option A : études et économie
- Technicien d'études du bâtiment option B : assistant en architecture
- Technicien de maintenance des systèmes énergétiques et climatiques
- Technicien du froid et du conditionnement d'air
- Technicien géomètre - topographe
- Technicien menuisier-agenceur
- Travaux publics

Section particulière

- Section sportive : rugby (élèves de BEP métiers de l'électrotechnique)

LA SEYNE-SUR-MER

83514 Cedex

Lycée Paul Langevin, lycée

des métiers de la création et de la

maintenance industrielle

Boulevard de l'Europe, BP 458

é Tél. 04 94 11 16 80

www.langevin-la-seyne.fr

Langue vivante : anglais

CAP

- Ferronnier d'art (modalités d'accès spécifiques)
- Menuisier fabricant de menuiserie, mobilier et agencement (modalités d'accès spécifiques)

Bac pro

- Maintenance des équipements industriels
- Menuiserie aluminium-verre
- Métiers de l'électricité et de ses environnements connectés

- Technicien en chaudronnerie industrielle
 - Technicien menuisier-agenceur
- Sections particulières**
- Section européenne : anglais
 - Section européenne : anglais

LE MUY 83490
Lycée du Val d'Argens

Avenue de Vaugrenier, BP 86
Tél. 04 94 17 88 50
www.ac-nice.fr/lyc-val-d-argens
Internat garçons-filles
Langue vivante : anglais

CAP

- Agent polyvalent de restauration (modalités d'accès spécifiques)
- Maçon (modalités d'accès spécifiques)
- Maintenance de bâtiments de collectivités (modalités d'accès spécifiques)

Bac pro

- Métiers de l'électricité et de ses environnements connectés
- Optique lunetterie
- Technicien en installation des systèmes énergétiques et climatiques

Sections particulières

- Brevet d'initiation aéronautique
- Unité localisée pour l'inclusion scolaire : troubles des fonctions cognitives ou mentales
- Sections européennes : anglais, italien (élèves de bac pro électrotechnique, énergie, équipements communicants.)
- Sections européennes : anglais, italien (pour les élèves du bac pro électrotechnique, énergie, équipements communicants)
- Section sportive : escalade (élèves de 2nde)

LES ARCS 83460

Lycée professionnel agricole les Magnananelles

Tél. 04 98 10 40 10
www.lesarcs.educagri.fr/
Internat garçons-filles
Langues vivantes : anglais, espagnol

CAP agricole

- Services aux personnes et vente en espace rural

Bac pro

- Laboratoire contrôle qualité
- Services aux personnes et aux territoires

LORGUES 83510

Lycée Thomas Edison

1 rue Emile Héraud
Tél. 04 94 60 33 40
www.lycee-lorgues.fr/
Internat garçons-filles
Langue vivante : anglais

Bac pro

- Systèmes numériques option C Réseaux informatiques et systèmes communicants

Sections particulières

- Brevet d'initiation aéronautique
- Section européenne : anglais
- Section sportive : football

SAINT-MAXIMIN-LA-SAINTE-BAUME 83470

Lycée Maurice Janetti

Rue Maurice Janetti, BP 50550
é Tél. 04 98 05 93 50
www.ac-nice.fr/lycee-janetti
Internat garçons-filles
Langue vivante : anglais

CAP

- Electricien
- Maintenance de bâtiments de collectivités (modalités d'accès spécifiques)
- Monteur en installations sanitaires (modalités d'accès spécifiques)

Bac pro

- Maintenance des équipements industriels
- Métiers de l'électricité et de ses environnements connectés
- Technicien de maintenance des systèmes énergétiques et climatiques
- Technicien en installation des systèmes énergétiques et climatiques

Section particulière

- Sections européennes : anglais, espagnol

SAINT-RAPHAËL 83703

Cedex

Lycée Antoine de Saint-Exupéry

270 avenue de Valescure, BP 328
Tél. 04 94 19 72 80
www.atrium-paca.fr/web/lpo-antoine-de-saint-exupery-83703
Langues vivantes : anglais, espagnol, italien

Bac pro

- Gestion-administration
- Métiers de l'accueil (ex bac pro Accueil - relation clients et usagers)
- Métiers du commerce et de la vente option A animation et gestion de l'espace commercial (ex bac pro commerce)
- Métiers du commerce et de la vente option B prospection clientèle et valorisation de l'offre commerciale (ex bac pro vente)

Section particulière

- Section européenne : italien (élèves qui choisissent SES-LV2 italien)

SIX-FOURS-LES-PLAGES 83183 Cedex

Lycée professionnel la Coudoulière

Chemin de la Coudoulière, BP 90112
Tél. 04 94 34 80 08
<http://lyceelacoudouliere.fr/>
Internat garçons-filles

Langues vivantes : allemand, anglais, espagnol, italien

CAP

- Agent polyvalent de restauration (modalités d'accès spécifiques)
- Assistant technique en milieu familial et collectif (modalités d'accès spécifiques)
- Coiffure
- Employé de commerce multi-spécialités (modalités d'accès spécifiques)
- Employé de vente spécialisé option B produits d'équipement courant (modalités d'accès spécifiques)
- Esthétique cosmétique parfumerie
- Métiers de la mode - vêtement flou (modalités d'accès spécifiques)

Bac pro

- Esthétique cosmétique parfumerie
- Gestion-administration
- Maintenance des véhicules option A voitures particulières
- Maintenance des véhicules option B véhicules de transport routier
- Maintenance nautique
- Métiers de l'accueil (ex bac pro Accueil - relation clients et usagers)
- Métiers de la mode - vêtements
- Métiers du commerce et de la vente

option A animation et gestion de l'espace commercial (ex bac pro commerce)

- Métiers du commerce et de la vente option B prospection clientèle et valorisation de l'offre commerciale (ex bac pro vente)

Sections particulières

- Unité localisée pour l'inclusion scolaire : troubles des fonctions cognitives ou mentales
- Section européenne : anglais (élèves des bac pro Commerce, Gestion-administration, Vente (prospection, négociation, suivi de clientèle, Métiers de la mode - vêtements)

TOULON 83000

Lycée professionnel Claret,

lycée des métiers du tertiaire
202 boulevard Trucy
Tél. 04 94 89 96 96
www.lyceeclear.fr/

Langues vivantes : anglais, espagnol, italien

Bac pro

- Gestion-administration
- Métiers de l'accueil (ex bac pro Accueil - relation clients et usagers)
- Métiers du commerce et de la vente option A animation et gestion de l'espace commercial (ex bac pro commerce)
- Métiers du commerce et de la vente option B prospection clientèle et valorisation de l'offre commerciale (ex bac pro vente)

TOULON 83100

Lycée professionnel du Parc Saint-Jean, lycée des métiers des soins et services à la personne

Place du 4 Septembre
Tél. 04 94 03 93 93
www.ac-nice.fr/parcsaintjean

Hébergement organisé hors établissement

Langues vivantes : allemand, anglais, espagnol, italien

CAP

- Agent de propreté et d'hygiène (modalités d'accès spécifiques)
- Agent polyvalent de restauration (modalités d'accès spécifiques)

Bac pro

- Accompagnement, soins et services à la personne option A : à domicile
- Accompagnement, soins et services à la personne option B : en structure
- Gestion-administration
- Hygiène, propreté, stérilisation
- Métiers de l'accueil (ex bac pro Accueil - relation clients et usagers)
- Métiers du commerce et de la vente option A animation et gestion de l'espace commercial (ex bac pro commerce)
- Métiers du commerce et de la vente option B prospection clientèle et valorisation de l'offre commerciale (ex bac pro vente)
- Transport

Autres formations

- Diplôme d'Etat d'aide-soignant

Sections particulières

- Unité localisée pour l'inclusion scolaire : troubles des fonctions cognitives ou mentales
- Section européenne : anglais (élèves du bac pro commerce)

TOULON 83100

Lycée professionnel

Georges Cisson, lycée des métiers de l'automobile et de l'électricité
272 rue André Chénier

Tél. 04 94 61 72 72

www.lycee-cisson.fr

Hébergement organisé hors établissement

Langue vivante : anglais

CAP

- Electricien (modalités d'accès spécifiques)
- Maintenance des véhicules option A voitures particulières
- Monteur en installations sanitaires (modalités d'accès spécifiques)
- Peinture en carrosserie (modalités d'accès spécifiques)
- Réparation des carrosseries (modalités d'accès spécifiques)

Bac pro

- Maintenance des équipements industriels possibilité de convention avec l'armée de terre
- Maintenance des véhicules option A voitures particulières
- Maintenance des véhicules option C motos/motocycles
- Métiers de l'électricité et de ses environnements connectés
- Réparation des carrosseries
- Systèmes numériques option A Sûreté et sécurité des infrastructures, de l'habitat et du tertiaire
- Systèmes numériques option B Audiovisuels, réseau et équipement domestiques
- Systèmes numériques option C Réseaux informatiques et systèmes communicants
- Technicien de maintenance des systèmes énergétiques et climatiques

Section particulière

- Section européenne : allemand

TOULON 83098 Cedex

Lycée régional Anne-Sophie Pic, lycée des métiers de

l'hôtellerie et du tourisme
rue Cesar Vezzani, BP 5517
Tél. 04 94 09 70 80

www.ac-nice.fr/lycee-hotellerie/edust-louis

Hébergement organisé hors établissement

Langues vivantes : anglais, espagnol, italien

CAP

- Commercialisation et services en hôtel-café-restaurant
- Cuisine (modalités d'accès spécifiques)
- Fleuriste

Bac pro

- Boulanger pâtissier
- Commercialisation et services en restauration
- Cuisine (modalités d'accès spécifiques)

Sections particulières

- Sections européennes : allemand, anglais, italien (anglais : élèves de la filière bac techno hôtellerie et élèves du bac pro restauration ; italien : uniquement élèves de la filière bac techno hôtellerie)
- Sections européennes : anglais, espagnol (pour les élèves du bac pro restauration)

TOULON 83070 Cedex

Lycée Rouvière

Quartier Sainte Musse, BP 1205
Tél. 04 94 27 39 44
www.lycee-rouviere.fr/
Internat garçons-filles
Langue vivante : anglais

Bac pro

- Etude et définition de produits industriels
- Technicien d'usinage

Sections particulières

- Brevet d'initiation aéronautique
- Sections européennes : anglais, espagnol

98 Etranger

MONACO 98000

Lycée technique et hôtelier de Monte-Carlo

7 allée Lazare Sauvaigo
Tél. 00 377 98 98 86 72

www.lycee-technique.mc

Langues vivantes : anglais, espagnol, italien

Bac pro

- Commercialisation et services en restauration
- Cuisine
- Gestion-administration
- Maintenance des équipements industriels
- Métiers de l'accueil (ex bac pro Accueil - relation clients et usagers)
- Métiers de l'électricité et de ses environnements connectés
- Métiers du commerce et de la vente option A animation et gestion de l'espace commercial (ex bac pro commerce)



<http://librairie/oniseip.fr>



**CHOISIS
TON AVENIR
AVEC
L'UNIVERSITÉ
DES MÉTIERS**

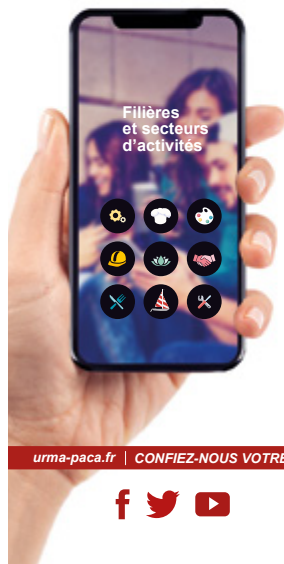

urma-paca.fr | CONFIEZ-NOUS VOTRE TALENT, NOUS EN FERONS UN MÉTIER.



... renseigne-toi vite sur :
www.urma-paca.fr



LYCÉE POLYVALENT MAINTENON

À HYÈRES - PORTES OUVERTES LE 16 MARS DE 9H À 12H

PRÈS DE 100% DE RÉUSSITE AU BAC

BAC Général

BAC Technologique STMG
Marketing / Gestion - Finance

BAC Professionnel
Gestion - Administration
Commerce / Accueil



LE LYCÉE MAINTENON PROPOSE AUSSI SON INTERNAT



Un lieu de vie à taille humaine

Espaces Personnels de Travail

Accès WIFI dans les chambres

www.coursmaintenon.fr

Tel : 04.94.12.63.63 - secretariat-general@coursmaintenon.fr

10 Boulevard Pasteur - BP 70541 - 83409 Hyères Cedex

ÉTABLISSEMENT CATHOLIQUE EN CONTRAT D'ASSOCIATION AVEC L'ÉTAT



Maintenon

LES ÉTABLISSEMENTS PRIVÉS SOUS CONTRAT (VOIE SCOLAIRE)

06 Alpes-Maritimes

CANNES 06400 Lycée professionnel Les Fauvettes

44 avenue Jean de Noailles
Tél. 04 93 47 55 06
<http://lycee-les-fauvettes.org>

Hébergement organisé hors établissement

Langues vivantes : anglais, espagnol, italien

CAP

- Accompagnant éducatif petite enfance

Bac pro

- Accompagnement, soins et services à la personne option B : en structure
- Gestion-administration
- Métiers de l'accueil (ex bac pro Accueil - relation clients et usagers)
- Métiers du commerce et de la vente option A animation et gestion de l'espace commercial (ex bac pro commerce)
- Métiers du commerce et de la vente option B prospection clientèle et valorisation de l'offre commerciale (ex bac pro vente)

Section particulière

- Unité localisée pour l'inclusion scolaire : troubles des fonctions cognitives ou mentales, troubles spécifiques du langage et des apprentissages

NICE 06046 Cedex 1 Lycée professionnel Don Bosco

Lycée des métiers de la maintenance industrielle et industrie graphique

40 Place Don Bosco
Tél. 04 93 92 85 85

www.fondation-donbosco.fr
Internat garçons-filles

Langue vivante : anglais

CAP

- Menuisier aluminium-verre
- Réalisations industrielles en chaudronnerie ou soudage option A chaudronnerie
- Réparation des carrosseries
- Serrurier métallier

Bac pro

- Maintenance des équipements industriels
- Maintenance des matériels option B matériels de construction et de manutention
- Maintenance des véhicules option A voitures particulières
- Métiers de l'électricité et de ses environnements connectés
- Réalisation de produits imprimés et plurimédia option A productions graphiques
- Réalisation de produits imprimés et plurimédia option B productions imprimées
- Technicien constructeur bois
- Technicien d'usinage
- Technicien de maintenance des systèmes énergétiques et climatiques
- Technicien menuisier-agenceur

Section particulière

- Sections sportives : cyclisme, vélo tout terrain

NICE 06200 Lycée professionnel La Providence

12 avenue Pierre Isnard
Tél. 04 93 72 40 90

www.laprovidence-nice.com

Langues vivantes : anglais, espagnol, italien

CAP

- Agent polyvalent de restauration
- Assistant technique en milieu familial et collectif

Bac pro

- Accompagnement, soins et services à la personne option B : en structure

NICE 06300

Lycée professionnel Saint-Vincent de Paul

Lycée des métiers du tertiaire
17 rue Fodéré

Tél. 04 93 89 96 45

<http://lycee.svp-nice.com/>

Langues vivantes : anglais, italien

Bac pro

- Gestion-administration
- Métiers de l'accueil (ex bac pro Accueil - relation clients et usagers)
- Métiers du commerce et de la vente option A animation et gestion de l'espace commercial (ex bac pro commerce)
- Métiers du commerce et de la vente option B prospection clientèle et valorisation de l'offre commerciale (ex bac pro vente)

NICE 06300

Lycée Saint-Joseph

14 rue Barla
Tél. 04 92 00 47 47

www.stjoseph-nice.net

Langues vivantes : anglais, espagnol, italien

Bac pro

- Gestion-administration

ROQUEBRUNE-CAP-MARTIN 06190

Lycée - Institution Saint-Joseph de Carnolès

191 avenue Aristide Briand
Tél. 04 93 35 85 68

www.institution-saint-joseph.fr

Langues vivantes : allemand, anglais, espagnol, italien

Bac pro

- Gestion-administration

Section particulière

- Sections européennes : anglais, italien

83 Var

BRIGNOLES 83170 Lycée Sainte Jeanne d'Arc

Avenue Dreo
é Tél. 04 94 37 23 90

<http://isja.info>

Langues vivantes : anglais, espagnol

Bac pro

- Gestion-administration

- Métiers de la sécurité

Section particulière

- Unité localisée pour l'inclusion scolaire : troubles des fonctions cognitives ou mentales

CUERS 83390

Lycée professionnel Sainte-Marthe

13 place Général de Gaulle
Tél. 04 94 28 61 02

www.institution-saintemarte-cuers.fr

Langues vivantes : anglais, espagnol

Bac pro

- Gestion-administration

- Métiers de l'accueil (ex bac pro Accueil

- relation clients et usagers)

HYÈRES 83409 Cedex

Lycée Maintenon

10 boulevard Pasteur, CS 70514
Tél. 04 94 12 63 63

www.coursmaintenon.fr

Internat garçons-filles
Langues vivantes : anglais, allemand, espagnol, italien

Bac pro

- Gestion-administration

- Métiers de l'accueil (ex bac pro Accueil

- relation clients et usagers)

- Métiers du commerce et de la vente

option A animation et gestion de l'espace commercial (ex bac pro commerce)

OLLIOULES 83192 Cedex

Lycée professionnel Externat Saint-Joseph (La Cordeille)

2229 route de Faveyrolles, BP 122
Tél. 04 94 24 43 49

www.esj-lacordeille.com

Langue vivante : anglais

Bac pro

- Accompagnement, soins et services à la personne option B : en structure

- Maintenance des équipements

industriels

- Maintenance des véhicules option A

voitures particulières

- Microtechniques

- Systèmes numériques option C Réseaux

informatiques et systèmes communicants

SAINT-MAXIMIN-LA-SAINTE-BAUME 83470

Lycée Privé Provence Verte

Chemin du Prugnon
Tél. 04 94 86 52 93

www.lycee-provence-verte.fr

Internat garçons-filles

Langue vivante : anglais

Bac pro

- Conduite et gestion de l'entreprise

agricole polyculture élevage

- Conduite et gestion de l'entreprise

vitivinicole
- Services aux personnes et aux territoires

TOULON 83000 Lycée professionnel Marie France

20 rue Danton
Tél. 04 94 41 63 01

www.lyceemariefrance.fr

Langues vivantes : anglais, espagnol, italien

CAP

- Employé de commerce multi-spécialités

Bac pro

- Gestion-administration

- Métiers de l'accueil (ex bac pro Accueil

- relation clients et usagers)

- Métiers du commerce et de la vente

option A animation et gestion de l'espace commercial (ex bac pro commerce)

- Métiers du commerce et de la vente

option B prospection clientèle et valorisation

de l'offre commerciale (ex bac pro vente)

Section particulière

- Unité localisée pour l'inclusion scolaire : troubles des fonctions cognitives ou mentales

TOULON 83000

Lycée professionnel privé la Colette

470 av. Marcel Castie
Résidence Sainte Catherine - Tour A
Tél. 04 94 41 70 89

www.ac-nice.fr/lacoelette

Langue vivante : anglais

CAP

- Accompagnant éducatif petite enfance

- Agent polyvalent de restauration

Section particulière

- Unité localisée pour l'inclusion scolaire : troubles des fonctions cognitives ou mentales

A LES ÉTABLISSEMENTS DE FORMATION PAR APPRENTISSAGE

(CFA, UFA...)

Vous trouverez dans ces pages les noms et les adresses des CFA (centres de formation d'apprentis), les UFA (unités de formation par apprentissage)...

06 Alpes-Maritimes

ANTIBES 06600 Centre de formation du bâtiment d'Antibes 'Max Fiorini'

80 rue Jean Joannon
Quartier Les 3 moulins
Tél. 04 92 91 32 00
www.btp-cfa-antibes.fr
Internat garçons

CAP

- Carreleur mosaïste (modalités d'accès spécifiques)
- Electricien (modalités d'accès spécifiques)
- Installateur en froid et conditionnement d'air (modalités d'accès spécifiques)
- Maçon (modalités d'accès spécifiques)
- Menuisier aluminium-verre (modalités d'accès spécifiques)
- Menuisier fabricant de menuiserie, mobilier et agencement (modalités d'accès spécifiques)
- Monteur en installations sanitaires (modalités d'accès spécifiques)
- Monteur en installations thermiques (modalités d'accès spécifiques)
- Peintre-applicateur de revêtements (modalités d'accès spécifiques)
- Serrurier métallier (modalités d'accès spécifiques)

Bac pro

- Technicien du froid et du conditionnement d'air (modalités d'accès spécifiques)

ANTIBES 06600 cedex CFPPA pôle de formation continue et par apprentissage

88 chemin des Maures, BP 50099
Tél. 04 92 91 02 33
www.vertdazur.educagri.fr
Internat garçons
Langue vivante : anglais

CAP agricole

- Jardinier paysagiste
- Métiers de l'agriculture production végétale : arboriculture, horticulture
- Palefrenier soigneur

Bac pro

- Aménagements paysagers
- Technicien conseil vente de produits de jardin

CANNES 06150 Faculté des métiers

54-56 rue de Cannes
Tél. 04 93 90 43 53
<http://facultedesmetiers.cannes.com/>

CAP

- Boucher
- Coiffure
- Commercialisation et services en hôtel-café-restaurant
- Cuisine

- Employé de commerce multi-spécialités
- Employé de vente spécialisé option A produits alimentaires
- Employé de vente spécialisé option B produits d'équipement courant
- Fleuriste
- Pâtissier

Bac pro

- Métiers du commerce et de la vente option A animation et gestion de l'espace commercial (ex bac pro commerce)

CARROS 06510 CFA Métropole Nice côte d'Azur Université des Métiers

9 Boulevard Colle belle
Tél. 04 92 08 20 80
<http://cfa.nicecotedazur.org>
Internat garçons-filles
Langue vivante : anglais

CAP

- Assistant technique en milieu familial et collectif
- Boucher
- Boulanger
- Charcutier-traiteur
- Coiffure
- Crémier-fromager
- Ebéniste
- Pâtissier
- Poissonnier écailler
- Primeur

Bac pro

- Prothèse dentaire

GRASSE 06130 CFA apprentis d'Auteuil

51 chemin de la Tourache
Le Mas du Calme
é Tél. 04 93 70 97 97
<http://asprocep06.apprentis-auteuil.org>

CAP agricole

- Jardinier paysagiste
- Services aux personnes et vente en espace rural

MENTON 06500 Lycée professionnel Paul Valéry

Lycée des métiers de l'hôtellerie
1 avenue Saint Jacques
Tél. 04 92 10 53 53
www.ac-nice.fr/pvalery
Internat garçons-filles
Langues vivantes : anglais, espagnol, italien

CAP

- Commercialisation et services en hôtel-café-restaurant
- Employé de vente spécialisé option A produits alimentaires
- Employé de vente spécialisé option B produits d'équipement courant (modalités d'accès spécifiques)

Sections particulières

- Unité localisée pour l'inclusion scolaire : troubles des fonctions cognitives

- ou mentales, troubles spécifiques du langage et des apprentissages
- Section européenne : italien (élèves des bacs pro toutes filières)

NICE 06200 Académie de l'esthétique

455 promenade des Anglais
Immeuble Le Plaza
Tél. 04 93 72 09 03
Internat garçons-filles

CAP

- Esthétique cosmétique parfumerie

NICE 06203 Cedex 3 Antenne Paul Augier du CFA RAN

163 boulevard René Cassin, BP 3145
Tél. 04 93 72 77 55
www.cfaregionalhotelierdenice.com/
Langue vivante : anglais

CAP

- Commercialisation et services en hôtel-café-restaurant
- Cuisine

Bac pro

- Commercialisation et services en restauration
- Cuisine

NICE 06000 Antenne Vauban du CFA RAN

24 bis avenue Pauliani
é Tél. 04 97 20 24 20
www.lprb.fr/
Internat garçons
Langue vivante : anglais

CAP

- Employé de vente spécialisé option A produits alimentaires
- Employé de vente spécialisé option B produits d'équipement courant

Bac pro

- Métiers du commerce et de la vente option A animation et gestion de l'espace commercial (ex bac pro commerce)

NICE 06046 Cedex 01 CFA Don Bosco

40 Place Don Bosco
Tél. 04 93 92 85 85
www.fondation-donbosco.fr

CAP

- Maintenance de bâtiments de collectivités

NICE 06204 Cedex 03 IFA - Institut de formation aux métiers de l'automobile

45 route de Grenoble, BP 3217
Tél. 0 820 428 888
www.ifa-nice.com
Langue vivante : anglais

CAP

- Maintenance des véhicules option A voitures particulières
- Maintenance des véhicules option B

- véhicules de transport routier
- Maintenance des véhicules option C motos/motocycles
- Réparation des carrosseries

Bac pro

- Maintenance des véhicules option A voitures particulières
- Maintenance des véhicules option C motos/motocycles
- Réparation des carrosseries

NICE 06200 Lycée professionnel La Providence

12 avenue Pierre Isnard
Tél. 04 93 72 40 90
www.laprovidence-nice.com
Langues vivantes : anglais, espagnol, italien

CAP

- Agent polyvalent de restauration

NICE 06300 Lycée professionnel les Palmiers

15 avenue Banco
Tél. 04 92 00 36 46
www.ac-nice.fr/palmiers
Hébergement organisé hors établissement
Langues vivantes : anglais, espagnol, italien

Bac pro

- Gestion-administration

Section particulière

- Unité localisée pour l'inclusion scolaire : troubles des fonctions cognitives ou mentales, troubles spécifiques du langage et des apprentissages

NICE 06300 Lycée professionnel Saint-Vincent de Paul

lycée des métiers du tertiaire
17 rue Fodéré
Tél. 04 93 89 96 45
<http://lycee.svp-nice.com/>
Langues vivantes : anglais, italien

CAP

- Employé de commerce multi-spécialités
- Employé de vente spécialisé option B produits d'équipement courant

SAINT-LAURENT-DU-VAR 06700

Institut de formation pharmacie santé Côte d'Azur
120 boulevard du Point du Jour
Tél. 04 89 06 72 00
www.ifps-cote-azur.com

CAP

- Accompagnant éducatif petite enfance

Bac pro

- Accompagnement, soins et services à la personne option B : en structure
- Métiers du commerce et de la vente option A animation et gestion de l'espace commercial (ex bac pro commerce)

VILLEFRANCHE-SUR-MER

06230
INB Côte d'Azur
Port de Villefranche Darse
Tél. 04 92 29 46 81
www.institut-nautique.com/cote-azur
Hébergement organisé hors établissement

CAP

- Réparation entretien des embarcations de plaisance

Bac pro

- Maintenance nautique

83 Var

BRIGNOLES

83175 Cedex
Lycée Raynouard
285 avenue des Martyrs de la Résistance, CS 70305
Tél. 04 94 72 45 00
www.ac-nice.fr/wrnc/lycee-raynouard/
Internat garçons-filles
Langue vivante : anglais

Bac pro

- Gestion-administration

Sections particulières

- Brevet d'initiation aéronautique
- Section européenne : anglais
- Sections européennes : anglais, espagnol
- Section sportive : danse

FRÉJUS

83600
Lycée professionnel Gallieni, lycée des métiers des transports et de la logistique
142 Rue du Maréchal Lyautey
Tél. 04 94 19 55 90
www.lycee-gallieni.fr
Internat garçons-filles
Langue vivante : anglais

Section particulière

- Section européenne : anglais (élèves de bac pro Logistique)

HYÈRES

83408 Cedex 83408
CFA horticole et agricole
32 chemin St Lazare
Tél. 04 94 00 55 64
www.agricampus.com
Internat garçons-filles

CAP agricole

- Jardinier paysagiste
- Métiers de l'agriculture production végétale : arboriculture, horticulture

Bac pro

- Gestion des milieux naturels et de la faune
- Technicien conseil vente en alimentation option produits alimentaires

HYÈRES

83400
Lycée professionnel Golf-Hôtel, lycée des métiers de la construction
Allée Georges Dussauge
Tél. 04 94 01 46 00
www.ac-nice.fr/lycee-golfhotel
Internat garçons-filles
Langues vivantes : allemand, anglais, espagnol, italien

Bac pro

- Travaux publics

Section particulière

- Section sportive : rugby (élèves de BEP métiers de l'électrotechnique)

LA GARDE

83130
Centre de formation du bâtiment de Toulon
450 avenue François Arago
La Grande Tourrache
Tél. 04 94 08 60 60
www.btp-cfa-toulon.fr
Internat garçons-filles

CAP

- Carreleur mosaïste (modalités d'accès spécifiques)
- Electricien (modalités d'accès spécifiques)
- Maçon (modalités d'accès spécifiques)
- Menuisier aluminium-verre (modalités d'accès spécifiques)
- Menuisier fabricant de menuiserie, mobilier et agencement (modalités d'accès spécifiques)
- Menuisier installateur (modalités d'accès spécifiques)
- Monteur en installations sanitaires (modalités d'accès spécifiques)
- Peintre-applicateur de revêtements (modalités d'accès spécifiques)
- Plâtrier - plaquiste (modalités d'accès spécifiques)
- Serrurier métallier (modalités d'accès spécifiques)

Bac pro

- Métiers de l'électricité et de ses environnements connectés (modalités d'accès spécifiques)
- Technicien du bâtiment : organisation et réalisation du gros oeuvre (modalités d'accès spécifiques)

LA SEYNE-SUR-MER

83514 Cedex
Antenne Paul Langevin du CFA RAN
Boulevard de l'Europe, BP 458
Tél. 04 94 11 10 51
www.langevin-la-seyne.fr/
Langue vivante : anglais

CAP

- Employé de commerce multi-spécialités
- Employé de vente spécialisé option A produits alimentaires
- Employé de vente spécialisé option B produits d'équipement courant
- Fleuriste

Autres formations

- Agent des services de gestion et de valorisation des déchets
- Soudeur (se)

LA SEYNE-SUR-MER

83500
CFA URMA PACA la Seyne-sur-Mer
68 allée des Forges
Tél. 04 94 10 26 80
www.urma-paca.fr/cfa/laseynesurmer
Langue vivante : anglais

CAP

- Coiffure
- Composites, plastiques chaudronnés
- Employé de commerce multi-spécialités
- Employé de vente spécialisé option A produits alimentaires
- Employé de vente spécialisé option B produits d'équipement courant
- Esthétique cosmétique parfumerie
- Maintenance des véhicules option A voitures particulières
- Maintenance des véhicules option C motocycles

- Peinture en carrosserie
- Réparation des carrosseries
- Réparation entretien des embarcations de plaisance
- Sellerie générale
- Vendeur-magasinier en pièces de rechange et équipements automobiles

Bac pro

- Gestion-administration
- Maintenance des véhicules option A voitures particulières
- Maintenance des véhicules option C motocycles
- Maintenance nautique
- Métiers de l'accueil (ex bac pro Accueil - relation clients et usagers)
- Métiers du commerce et de la vente option A animation et gestion de l'espace commercial (ex bac pro commerce)
- Métiers du commerce et de la vente option B prospection clientèle et valorisation de l'offre commerciale (ex bac pro vente)
- Systèmes numériques option B Audiovisuels, réseau et équipement domestiques

LA SEYNE-SUR-MER

83514 Cedex
Lycée Paul Langevin, lycée des métiers de la création et de la maintenance industrielle
Boulevard de l'Europe, BP 458
Tél. 04 94 11 16 80
www.langevin-la-seyne.fr
Langue vivante : anglais

Autres formations

- Soudeur (se)

Sections particulières

- Section européenne : anglais
- Section européenne : anglais

LA VALETTE-DU-VAR

83160
AFPA La Valette
395 avenue de la Libération
Tél. 39 36
www.afpa.fr/centre/centre-de-toulon-la-valette#

Autres formations

- Conducteur (trice) d'installations et de machines automatisées

LE BEAUSSET

83330
CFA URMA PACA Le Beausset
138 allée des primevères
Tél. 04 94 98 57 30
www.urma-paca.fr/cfa/lebeausset

CAP

- Agent polyvalent de restauration
- Boucher
- Boulanger
- Charcutier-traiteur
- Chocolatier-confiseur
- Coiffure
- Commercialisation et services en hôtel-café-restaurant
- Cuisine
- Glacier fabricant
- Pâtissier

LES ARCS

83460
CFA URMA PACA Les Arcs
Chemin Guéringuer
Tél. 04 94 99 51 80
www.urma-paca.fr/cfa/lesarcs
Langue vivante : anglais

CAP

- Accompagnant éducatif petite enfance
- Boucher

- Boulanger
- Coiffure
- Commercialisation et services en hôtel-café-restaurant
- Cuisine
- Employé de commerce multi-spécialités
- Employé de vente spécialisé option A produits alimentaires
- Employé de vente spécialisé option B produits d'équipement courant
- Ferronnier d'art
- Fleuriste
- Maintenance des matériels option C matériels d'espaces verts
- Maintenance des véhicules option A voitures particulières
- Maintenance des véhicules option C motocycles
- Opérateur/opératrice logistique
- Pâtissier
- Peinture en carrosserie
- Réparation des carrosseries

Bac pro

- Gestion-administration
- Maintenance des véhicules option A voitures particulières
- Métiers du commerce et de la vente option A animation et gestion de l'espace commercial (ex bac pro commerce)
- Réparation des carrosseries

LES ARCS

83460
Lycée professionnel agricole les Magnanarelles
Tél. 04 98 10 40 10
www.lesarcs.educagri.fr/
Internat garçons-filles
Langues vivantes : anglais, espagnol

CAP agricole

- Jardinier paysagiste

Bac pro

- Conduite et gestion de l'entreprise vitivinicole

SAINT-MAXIMIN-LA-SAINTE-BAUME

83470
CFA URMA PACA Saint Maximin
845 Lieu-dit Le Défends
Tél. 04 94 37 10 50
www.urma-paca.fr/cfa/saintmaximin
Langue vivante : anglais

CAP

- Boucher
- Boulanger
- Coiffure
- Commercialisation et services en hôtel-café-restaurant
- Cuisine
- Employé de commerce multi-spécialités
- Employé de vente spécialisé option A produits alimentaires
- Employé de vente spécialisé option B produits d'équipement courant
- Maintenance des véhicules option A voitures particulières
- Maintenance des véhicules option B véhicules de transport routier
- Pâtissier
- Réparation des carrosseries

Bac pro

- Maintenance des véhicules option A voitures particulières
- Métiers du commerce et de la vente option A animation et gestion de l'espace commercial (ex bac pro commerce)

SAINT-MAXIMIN-LA-SAINTE-BAUME 83470

Lycée Privé Provence Verte

Chemin du Prugnon
Tél. 04 94 86 52 93
www.lycee-provence-verte.fr
Internat garçons-filles
Langue vivante : anglais

CAP agricole

- Métiers de l'agriculture production animale, production végétale : arboriculture, horticulture, production végétale : grandes cultures, production végétale : vigne et vin

TOULON 83000

Lycée professionnel Claret,

lycée des métiers du tertiaire
202 boulevard Trucy
Tél. 04 94 89 96 96
www.lyceecclaret.fr/
Langue vivante : anglais

CURSUS LAB
PARCOURS AVENIR

NOUVEAU !

JEU DE PLATEAU CONNECTÉ !



Un jeu de société connecté, conçu par les élèves, pour les élèves... pour découvrir les formations, les métiers, le monde économique et professionnel en s'amusant !

- ▶ **L'enjeu :** Sortir du labyrinthe et mettre le cap sur l'emploi en répondant aux questions et relevant les défis du parcours.
- ▶ **Un jeu de cartes :** des devinettes, mimes, dessins, rébus, charades...
- ▶ **Un jeu interactif :** avec un smartphone ou une tablette, accédez aux vidéos sur les métiers et les formations de l'Onisep.
- ▶ **Un support pédagogique original pour vos séances sur l'orientation.**
 - Se joue à 4, à 6, ou en équipe.
 - À partir de 11 ans (cycle 4 en collège et lycée).
 - Durée : 1 heure environ.
 - 1 boîte de jeu pour 4/6 joueurs.

▶ FORMATIONS
▶ MÉTIERS
▶ ENTREPRISES



NIVEAU :
collégiens en cycle 4 (5^e à 3^e)
et classes de lycée.

CONTENU : > 1 plateau cartonné > 4 dés > 4 séries de cartes > 1 boussole > 4 pions > 8 cartes bonus > 1 sablier de 1 minute > 1 ardoise > 1 feutre effaçable > 1 chiffon > 1 sabot de rangement > 1 dépliant « Règles du jeu »



Un jeu conçu et prototypé par des professeurs et des élèves de 3^e du collège Romain Blache, à Saint-Cyr-sur-Mer.



POUR COMMANDER, rendez-vous sur librairie.onisep.fr, rubrique **Ressources pour les équipes éducatives**

ALPES MARITIMES

■ CAP / CAPA
■ Établissement agricole
■ Établissement privé
* CAP prioritaires

CAP/CAPA

	L. de Vinci - Antibes	J. Dolle - Antibes	Vert d'Azur - Antibes	A. Escoffier - Cannes /mer	A. Hutinel - Cannes la Bocca	Les Côteaux - Cannes	Les Fauvettes - Cannes	F. de Croisset - Grasse	L. Chiris - Grasse	P. Valéry - Menton	P. et M. Curie - Menton	Doni Bosco - Nice	La Providence - Nice	Les Eucalyptus - Nice	Les Palmiers - Nice	Magrian - Nice	Pasteur - Nice	Vauban - Nice	
Accompagnant éducatif petite enfance																			
Agent de sécurité																			
Agent polyvalent de restauration			*																
Art et techniques de la bijouterie-joaillerie																			
Arts du bois																			
Assistant technique en milieu familial et collectif								*											
Chocolatier-confiseur																			
Coiffure																			
Commercialisation et services en hôtel-café-restaurant				*			*	*	*										
Cuisine				*			*	*	*										
Employé de commerce multi-spécialités		*												*	*				
Employé de vente spécialisé option A produits alimentaires																			
Employé de vente spécialisé option B produits d'équipement courant																			
Esthétique, cosmétique, parfumerie																			
Ferronnier d'art																		*	
Fleuriste																			
Horlogerie																			
Installateur en froid et conditionnement d'air																			
Installateur sanitaire																			
Jardinier paysagiste																			
Maçon																			*
Maintenance de bâtiments de collectivités								*											
Maintenance des véhicules								*											
Menuisier aluminium-verre																			
Menuisier fabricant de menuiserie, mobilier et agencement								*											*
Métiers de la mode - vêtement flou					*									*					
Métiers de l'enseigne et de la signalétique																			
Opérateur/opératrice logistique				*															
Pâtissier																			
Peintre-applicateur de revêtements								*											*
Préparation et réalisation d'ouvrages électriques																			
Réalisations industrielles en chaudronnerie ou soudage (1re année commune)																			
Réalisations industrielles en chaudronnerie ou soudage option A chaudronnerie																			
Réparation des carrosseries																			
Réparation entretien des embarcations de plaisance																			
Sellerie générale																		*	
Serrurier métallier				*															
Tapissier-tapissière d'ameublement en siège																		*	

■ BAC PRO
■ Établissement agricole
■ Établissement privé

BAC PRO

	L. de Vinci - Antibes	J. Dolle - Antibes	Vert d'Azur - Antibes	A. Escoffier - Cannes	A. Hutinel - Cannes mer	Les Côteaux - Cannes la Bocca	Les Falvèrtes - Cannes	F. de Croisset - Grasse	L. Chiris - Grasse	P. Valéry - Menton	P. et M. Curie - Menton	LTH - Monaco	H.F. d'Orives - Nice	P. Augier - Nice	Don Bosco - Nice	La Providence - Nice	Les Eucalyptus - Nice	Les Palmiers - Nice	Magnan - Nice	Pasteur - Nice	St Vincent de Paul - Nice	Yaubert - Nice	St Joseph - Nice	St Joseph de Camplès - Roquebrune Cap Martin	De la Montagne - Valdeblore
Accompagnement, soins et services à la personne																									
Accueil - relation clients et usagers																									
Aménagement et finition du bâtiment																									
Aménagements paysagers																									
Artisanat et métiers d'art																									
Boulangier pâtissier																									
Commerce																									
Commercialisation et services en restauration																									
Cuisine																									
Electromécanicien marine																									
Esthétique cosmétique parfumerie																									
Etude et définition de produits industriels																									
Etude et réalisation d'agencement																									
Forêt																									
Gestion-administration																									
Hygiène, propreté, stérilisation																									
Logistique																									
Maintenance des équipements industriels																									
Maintenance des matériels																									
Maintenance des véhicules																									
Maintenance nautique																									
Menuiserie aluminium-verre																									
Métiers de la mode - vêtements																									
Métiers de la sécurité																									
Métiers de l'électricité et de ses environnements connectés																									
Métiers du cuir																									
Microtechniques																									
Ouvrages du bâtiment : métallerie																									
Pilote de ligne de production																									
Productions horticoles																									
Réalisation de produits imprimés et plurimédia																									
Réparation des carrosseries																									
Services de proximité et vie locale																									
Systèmes numériques																									
Technicien constructeur bois																									
Technicien de maintenance des systèmes énergétiques et climatiques																									
Technicien d'études du bâtiment																									
Technicien du bâtiment : organisation et réalisation du gros oeuvre																									
Technicien du froid et du conditionnement d'air																									
Technicien d'usinage																									
Technicien en installation des systèmes énergétiques et climatiques																									
Technicien géomètre - topographe																									
Technicien menuisier-agenceur																									
Technicien outilleur																									
Transport																									
Travaux publics																									
Vente (prospection, négociation, suivi de clientèle)																									

VAR

■ CAP / CAPA
■ Établissement agricole
■ Établissement privé
* CAP prioritaires

CAP/CAPA

	<i>Les Magnanarielles - Les Arcs</i>	<i>L. Blum - Draguignan</i>	<i>A. Carnus - Fréjus</i>	<i>Gaillien - Fréjus</i>	<i>Agricampus - Hyères</i>	<i>Costebelle - Hyères</i>	<i>Golf Hôtel - Hyères</i>	<i>Du Val d'Argens - Le Muy</i>	<i>M. Janetti - St Maximin la Ste Baume</i>	<i>P. Langevin - La Seyne/mer</i>	<i>La Coudoulière - Six-Fours-les-plages</i>	<i>Parc St Jean - Toulon</i>	<i>G. Cisson - Toulon</i>	<i>La Collette - Toulon</i>	<i>Marie-France - Toulon</i>	<i>A.-S. Pic - Toulon</i>
Accompagnant éducatif petite enfance																
Agent de propreté et d'hygiène																
Agent polyvalent de restauration		*	*				*	*		*	*					
Assistant technique en milieux familial et collectif		*								*						
Carreleur mosaïste							*									
Coiffure																
Commercialisation et services en hôtel-café-restaurant			*				*									*
Conducteur d'engins : travaux publics et carrières																
Conducteur livreur de marchandises																
Cuisine		*	*				*									*
Employé de commerce multi-spécialités		*									*					
Employé de vente spécialisé option B produits d'équipement courant		*								*						
Esthétique, cosmétique, parfumerie										*						
Ferronnier d'art										*						
Fleuriste																*
Installateur en froid et conditionnement d'air							*									
Installateur sanitaire								*				*				
Maçon								*								
Maintenance de bâtiments de collectivités							*	*								
Maintenance des matériels option C matériels d'espaces verts																
Maintenance des véhicules option A voitures particulières												*				
Menuisier fabricant de menuiserie, mobilier et agencement							*		*							
Métiers de la mode - vêtement fluo										*						
Métiers de l'agriculture production végétale : arboriculture, horticulture										*						
Opérateur/opératrice logistique				*												
Pâtissier																
Peinture en carrosserie		*										*				
Plâtrier - plaquiste							*									
Préparation et réalisation d'ouvrages électriques				*				*				*				
Réparation des carrosseries		*										*				
Réparation entretien des embarcations de plaisance																
Serrurier métallier				*												
Services aux personnes et vente en espace rural	*															
Signalétique et décors graphiques							*									

■ BAC PRO
■ Établissement agricole
■ Établissement privé

BAC PRO

	Les Magnanaielles - Les Arcs	Raynouard - Brignoles	St. Jeanne d'Arc - Brignoles	St. Manthe - Cuers	L. Blum - Draguignan	A. Camus - Fréjus	Galléri - Fréjus	Du Golfe de St. Tropez - Gassin	Agricanplus - Hyères	Costebelle - Hyères	Golf Hôtel - Hyères	Maintenon - Hyères	I. Edison - Hyères	Du Val d'Argens - Le Muy	St. Joseph - Ollioules	M. Janetti - St. Maximin	Provence verte - St. Maximin	A. de St. Eupéry - St. Maximin	La Ste Beaulme	P. Langevin - La Seyne/mer	La Coudoulière - La Seyne/mer	Claret - Toulon	Paix St. Jean - Toulon	G. Cisson - Toulon	Marie-France - Toulon	A. S. Pic - Toulon	Rouvière - Toulon	
Accompagnement, soins et services à la personne																												
Accueil - relation clients et usagers																												
Aménagement et finition du bâtiment																												
Aménagements paysagers																												
Boulangier pâtissier																												
Commerce																												
Commercialisation et services en restauration																												
Conducteur transport routier marchandises																												
Conduite et gestion de l'entreprise agricole																												
Conduite et gestion de l'entreprise vitivinicole																												
Cuisine																												
Esthétique cosmétique parfumerie																												
Etude et définition de produits industriels																												
Gestion-administration																												
Hygiène, propreté, stérilisation																												
Interventions sur le patrimoine bâti																												
Laboratoire contrôle qualité																												
Logistique																												
Maintenance des équipements industriels																												
Maintenance des matériels																												
Maintenance des véhicules																												
Maintenance nautique																												
Menuiserie aluminium-verre																												
Métiers de la mode - vêtements																												
Métiers de la sécurité																												
Métiers de l'électricité et de ses environnements connectés																												
Microtechniques																												
Optique lunetterie																												
Ouvrages du bâtiment : métallerie																												
Productions horticoles																												
Réparation des carrosseries																												
Services aux personnes et aux territoires																												
Systèmes numériques																												
Technicien de maintenance des systèmes énergétiques et climatiques																												
Technicien d'études du bâtiment																												
Technicien du froid et du conditionnement d'air																												
Technicien d'usinage																												
Technicien en chaudronnerie industrielle																												
Technicien en installation des systèmes énergétiques et climatiques																												
Technicien géomètre - topographe																												
Technicien menuisier-agenceur																												
Transport																												
Travaux publics																												
Vente (prospection, négociation, suivi de clientèle)																												

LES FORMATIONS PARTICULIÈRES

LES SECTIONS LINGUISTIQUES, LES SECTIONS SPORTIVES SCOLAIRES, LES BIA, HANDICAP ET SCOLARITÉ, LES ULIS

LES SECTIONS LINGUISTIQUES

Elles regroupent les sections européennes ou de langues orientales, les sections internationales ou encore les sections binationales (Abibac, Bachibac, Esabac). Pour toutes, un point commun : maîtriser la compréhension ainsi que l'expression écrite et orale des langues étrangères.

Sections binationales

Les sections binationales permettent d'obtenir simultanément les 2 diplômes nationaux de fin d'études secondaires. Elles facilitent ainsi l'accès à l'enseignement supérieur, à la formation et à l'activité professionnelle dans les pays concernés.

Allemand (Abibac)

(bac binational allemand-français) permet d'obtenir simultanément le baccalauréat français et son équivalent allemand : l'abitur. L'abibac donne accès aux universités françaises et allemandes. Au programme : les enseignements de la série du bac choisi, des enseignements spécifiques d'histoire-géographie en allemand, et de langue et littérature allemande.

- ◆ 06 Nice - Lycée Albert Calmette
- ◆ 83 Toulon - Lycée Dumont d'Urville

Espagnol (Bachibac)

(bac binational espagnol-français) permet d'obtenir simultanément le baccalauréat français et son équivalent espagnol : le bachillerato. Les élèves qui l'obtiennent peuvent accéder à l'enseignement supérieur en France et en Espagne. Au programme : les enseignements de la série du bac choisi, des enseignements spécifiques de la langue et littérature espagnole et d'histoire-géographie en espagnol.

- ◆ 06 Cagnes sur Mer - Lycée Auguste Renoir
- ◆ 83 Hyères - Lycée Jean Aicard
- ◆ 83 La Seyne-sur-Mer - Lycée Beaussier

Italien (Esabac)

(bac binational italien-français) permet la délivrance simultanée du baccalauréat français et de son équivalent italien : l'esame di stato. Les élèves qui l'obtiennent peuvent accéder à l'enseignement supérieur français et à l'enseignement supérieur italien. Au programme : les enseignements de la série du bac choisi, des enseignements spécifiques de la langue et littérature italienne et d'histoire-géographie en italien.

- ◆ 06 Antibes - Lycée Jacques Audibert
- ◆ 06 Menton - Lycée Pierre et Marie Curie
- ◆ 06 Nice - Lycée du Parc Impérial
- ◆ 06 Nice - Lycée Honoré d'Estienne d'Orves
- ◆ 06 Valbonne - Lycée international de Valbonne
- ◆ 83 La Seyne-sur-Mer - Lycée Beaussier
- ◆ 83 Toulon - Lycée Dumont d'Urville

Sections européennes de lycée général et technologique, et de lycée professionnel

Elles ont pour but de renforcer le niveau de compétence linguistique et d'acquérir une connaissance approfondie d'un pays européen.

L'indication "section européenne", suivie de la désignation de la langue concernée, est inscrite sur le diplôme du baccalauréat général, technologique ou professionnel. Cette indication dépend des résultats obtenus par le candidat :

- il doit avoir obtenu au moins 12/20 à l'épreuve de langue vivante passée dans la langue de la section
- il doit avoir obtenu au moins 10/20 à une évaluation spécifique visant à apprécier le travail mené dans le cadre de la section européenne.

Section européenne de lycée général et technologique

Allemand

- ◆ 06 Cagnes-sur-Mer - Lycée Auguste Renoir
- ◆ 06 Grasse - Lycée Alexis de Tocqueville
- ◆ 06 Nice - Lycée Albert Calmette
- ◆ 06 Nice - Lycée du Parc Impérial
- ◆ 06 Nice - Lycée Paul Augier
- ◆ 06 Vence - Lycée Henri Matisse

- ◆ 83 Draguignan - Lycée Jean Moulin
- ◆ 83 Gassin - Lycée du Golfe de Saint-Tropez
- ◆ 83 Hyères - Lycée Jean Aicard
- ◆ 83 La Garde - Lycée du Coudon
- ◆ 83 La Seyne-sur-Mer - Lycée Beaussier
- ◆ 83 Toulon - Lycée régional Anne-Sophie Pic

Anglais

- ◆ 06 Antibes - Lycée Jacques Audibert

- ◆ 06 Cannes - Lycée Bristol
- ◆ 06 Cannes - Lycée Carnot
- ◆ 06 Cannes - Lycée Jules Ferry
- ◆ 06 Cannes - Lycée Stanislas
- ◆ 06 Grasse - Lycée Alexis de Tocqueville
- ◆ 06 Monaco - Lycée Albert 1^{er}
- ◆ 06 Monaco - Lycée Nicolas Barré - Etablissement privé François d'Assise
- ◆ 06 Nice - Lycée du Parc Impérial
- ◆ 06 Nice - Lycée Masséna
- ◆ 06 Nice - Lycée Paul Augier

- ◆ 06 Nice - Lycée Stanislas
- ◆ 06 Roquebrune-Cap-Martin - Lycée - Institution Saint-Joseph de Carnolès
- ◆ 06 Valbonne - Lycée Simone Veil
- ◆ 06 Vence - Lycée Henri Matisse
- ◆ 83 Brignoles - Lycée Raynouard
- ◆ 83 Brignoles - Lycée Janetti
- ◆ 83 Gassin - Lycée du Golfe de Saint-Tropez
- ◆ 83 Hyères - Lycée Agricampus
- ◆ 83 Hyères - Lycée Costebelle

- ◆ 83 **Hyères** - Lycée Jean Aicard
- ◆ 83 **La Garde** - Lycée du Coudon
- ◆ 83 **La Seyne-sur-Mer** - Lycée Beaussier
- ◆ 83 **La Seyne-sur-Mer** - Lycée Paul Langevin
- 83 **La Seyne-sur-Mer** - Lycée Sainte-Marie
- ◆ 83 **Le Muy** - Lycée du Val d'Argens
- ◆ 83 **Lorgues** - Lycée Thomas Edison
- 83 **Ollioules** - Lycée Externat Saint-Joseph (La Cordaïlle)
- ◆ 83 **Saint-Maximin-la-Sainte-Baume** - Lycée Maurice Janetti
- ◆ 83 **Toulon** - Lycée Bonaparte
- ◆ 83 **Toulon** - Lycée Dumont d'Urville
- ◆ 83 **Toulon** - Lycée régional Anne-Sophie Pic
- ◆ 83 **Toulon** - Lycée Rouvière

Section européenne de lycée professionnel

Allemand

- ◆ 83 **Toulon** - Lycée professionnel Georges Cisson

Anglais

- ◆ 06 **Cagnes-sur-Mer** - Lycée professionnel Auguste Escoffier

Section internationale

Allemand

- ◆ 06 **Valbonne** - Lycée international de Valbonne

Américain

- ◆ 06 **Monaco** - Lycée Albert 1^{er}

Espagnol

- ◆ 06 **Antibes** - Lycée Jacques Audibert
- ◆ 06 **Grasse** - Lycée Alexis de Tocqueville
- ◆ 06 **Nice** - Lycée Honoré d'Estienne d'Orves
- ◆ 06 **Nice** - Lycée Paul Augier
- ◆ 06 **Nice** - Lycée Thierry Maulnier
- ◆ 83 **Brignoles** - Lycée Janetti
- ◆ 83 **Hyères** - Lycée Jean Aicard
- ◆ 83 **La Garde** - Lycée du Coudon
- ◆ 83 **La Seyne-sur-Mer** - Lycée Beaussier
- ◆ 83 **Saint-Maximin-la-Sainte-Baume** - Lycée Maurice Janetti
- ◆ 83 **Toulon** - Lycée Bonaparte
- ◆ 83 **Toulon** - Lycée Dumont d'Urville
- ◆ 83 **Toulon** - Lycée Rouvière

- ◆ 06 **Cannes** - Lycée professionnel Les Côteaux

- ◆ 06 **Grasse** - Lycée professionnel Francis de Croisset

- ◆ 06 **Nice** - Lycée Paul Augier

- ◆ 83 **Brignoles** - Lycée Raynourard

- ◆ 83 **Draguignan** - Lycée professionnel Léon Blum

- ◆ 83 **Fréjus** - Lycée professionnel Galliéni

Anglais

- 06 **Grasse** - Lycée Fénelon

- ◆ 06 **Valbonne** - Lycée international de Valbonne

Arabe

- ◆ 06 **Nice** - Lycée Masséna

Italien

- ◆ 06 **Antibes** - Lycée Jacques Audibert
- ◆ 06 **Cagnes-sur-Mer** - Lycée Auguste Renoir
- 06 **Cannes** - Lycée Stanislas
- ◆ 06 **Grasse** - Lycée Alexis de Tocqueville
- ◆ 06 **Menton** - Lycée Pierre et Marie Curie
- ◆ 06 **Nice** - Lycée du Parc Impérial
- ◆ 06 **Nice** - Lycée Guillaume Apollinaire
- ◆ 06 **Nice** - Lycée Masséna
- ◆ 06 **Nice** - Lycée Paul Augier
- 06 **Nice** - Lycée Sasserno
- ◆ 06 **Nice** - Lycée Thierry Maulnier
- 06 **Roquebrune-Cap-Martin** - Lycée - Institution Saint-Joseph de Carnolès
- ◆ 06 **Vence** - Lycée Henri Matisse

- ◆ 83 **La Seyne-sur-Mer** - Lycée Paul Langevin

- ◆ 83 **Le Muy** - Lycée du Val d'Argens

- ◆ 83 **Six-Fours-les-Plages** - Lycée professionnel la Coudoulière

- ◆ 83 **Toulon** - Lycée professionnel du Parc Saint-Jean

- ◆ 83 **Toulon** - Lycée régional Anne-Sophie Pic

Chinois

- ◆ 06 **Valbonne** - Lycée international de Valbonne

Espagnol

- ◆ 06 **Valbonne** - Lycée international de Valbonne

Italien

- ◆ 06 **Valbonne** - Lycée international de Valbonne

- ◆ 83 **Gassin** - Lycée du Golfe de Saint-Tropez
- ◆ 83 **Hyères** - Lycée Costebelle
- ◆ 83 **La Seyne-sur-Mer** - Lycée Beaussier
- ◆ 83 **Le Muy** - Lycée du Val d'Argens
- ◆ 83 **Saint-Raphaël** - Lycée Antoine de Saint-Exupéry
- ◆ 83 **Toulon** - Lycée Dumont d'Urville
- ◆ 83 **Toulon** - Lycée régional Anne-Sophie Pic

Espagnol

- ◆ 83 **Brignoles** - Lycée Raynourard

- ◆ 83 **Toulon** - Lycée régional Anne-Sophie Pic

Italien

- ◆ 06 **Menton** - Lycée professionnel Paul Valéry

- ◆ 06 **Valdeblorre** - Lycée de la Montagne

- ◆ 83 **Le Muy** - Lycée du Val d'Argens

Portugais

- ◆ 06 **Nice** - Lycée Masséna

Russe

- ◆ 06 **Valbonne** - Lycée international de Valbonne

Langues régionales

Occitan-langue d'oc (nissart, provençal, alpin)

- ◆ 06 **Antibes** - Lycée Audibert
- ◆ 06 **Cagnes-sur-Mer** - Lycée Auguste Renoir
- ◆ 06 **Drap** - Lycée René Goscinny
- ◆ 06 **Grasse** - Lycée Amiral de Grasse
- ◆ 06 **Menton** - Lycée Pierre et Marie Curie
- ◆ 06 **Nice** - Lycée Guillaume Apollinaire

- ◆ 06 **Nice** - Lycée du Parc Impérial
- ◆ 06 **Nice** - Lycée Honoré d'Estienne d'Orves

- ◆ 06 **Nice** - Lycée Masséna

- 06 **Nice** - Lycée Sasserno

- ◆ 06 **Nice** - Lycée des métiers de l'hôtellerie et du tourisme Paul Augier

- 06 **Roquebrune-Cap-Martin** - Lycée - Institution Saint-Joseph de Carnolès

Occitan-langue d'oc (provençal)

- ◆ 83 **Hyères** - Lycée Jean Aicard
- ◆ 83 **Toulon** - Lycée Dumont d'Urville



<http://librairie/onisep.fr>

- ◆ enseignement public
- enseignement privé
- étranger

LES SECTIONS SPORTIVES SCOLAIRES

Une partie des collèges et lycées (généralistes et technologiques, ou certains lycées professionnels) proposent des sections sportives scolaires dans des disciplines variées.

Grâce à leurs horaires aménagés, elles permettent de suivre une scolarité normale, tout en ayant 4 à 8 heures de pratique sportive supplémentaires par semaine selon la discipline choisie et le niveau (local, régional ou national). Ces heures s'ajoutent aux heures d'EPS, à la pratique en club et au sein de l'UNSS (Union nationale du sport scolaire), ainsi qu'aux compétitions. Les modalités de sélection varient d'un établissement à l'autre : entretien avec le chef d'établissement,

épreuves sportives... Dans tous les cas, l'admission est conditionnée par une pratique sportive régulière, un examen médical et les compétences scolaires. Les dossiers d'inscription sont à retirer dès le 2^e trimestre de l'année en cours.

Pour en savoir plus :

- renseignez-vous auprès de votre professeur principal, de votre chef d'établissement ou du psy-EN (psychologue de l'Éducation nationale) ;
- contactez la direction des services départementaux de l'Éducation nationale (ex-inspections académiques) du département dans lequel se trouve la section sportive que vous visez.

Basket-ball

◆ 83 **Lorgues** - Lycée Thomas Edison

Cyclisme

■ 06 **Nice** - Lycée Don Bosco
■ 06 **Nice** - Lycée professionnel Don Bosco

Danse

◆ 83 **Brignoles** - Lycée Raynouard

Escalade

◆ 83 **Le Muy** - Lycée du Val d'Argens

Football

◆ 83 **Lorgues** - Lycée Thomas Edison

Handball

◆ 06 **Nice** - Lycée du Parc Impérial
◆ 83 **Toulon** - Lycée Bonaparte

Natation

◆ 83 **Hyères** - Lycée Jean Aicard

Rugby

◆ 06 **Valbonne** - Lycée international de Valbonne
◆ 83 **Hyères** - Lycée professionnel Golf-Hôtel

Tennis

◆ 06 **Antibes** - Lycée Jacques Audoubert

Pôles Espoirs et pôles France

Les pôles Espoirs et les pôles France, filières de haut niveau, permettent aux sportifs inscrits sur les listes nationales du sport de haut niveau de bénéficier de conditions optimales pour une préparation sportive intensive parallèlement à la scolarité.

Cyclisme

■ 06 **Nice** - Lycée Don Bosco
■ 06 **Nice** - Lycée professionnel Don Bosco

Danse

◆ 83 **Brignoles** - Lycée Raynouard

Escalade

◆ 83 **Le Muy** - Lycée du Val d'Argens

Football

◆ 83 **Lorgues** - Lycée Thomas Edison

Handball

◆ 06 **Nice** - Lycée du Parc Impérial
◆ 83 **Toulon** - Lycée Bonaparte

Natation

◆ 83 **Hyères** - Lycée Jean Aicard

Rugby

◆ 06 **Valbonne** - Lycée international de Valbonne
◆ 83 **Hyères** - Lycée professionnel Golf-Hôtel

Ski alpin

◆ 06 **Valdeblore** - Lycée de la Montagne

Vélo tout terrain

■ 06 **Nice** - Lycée Don Bosco
■ 06 **Nice** - Lycée professionnel Don Bosco

Volley-ball

◆ 83 **Hyères** - Lycée Costebelle

LE BREVET D'INITIATION À L'AÉRONAUTIQUE (BIA)

La formation du BIA s'adresse aux jeunes âgés d'au moins 13 ans. Elle se déroule en aéroclub ou en établissement scolaire.

Le BIA est un diplôme délivré conjointement par le ministère de l'Écologie, du Développement durable et de l'Énergie et par celui de l'Éducation nationale, de l'Enseignement supérieur et de la Recherche.

Il valide un niveau d'initiation à la culture scientifique et technique dans le domaine de l'aéronautique et du spatial. Le BIA permet de présenter un examen portant sur cinq thèmes : connaissance des aéronefs ; aérodynamique et mécanique du vol ; météorologie ; réglementation, navigation et sécurité des vols ; histoire de l'aéronautique et de l'espace.



◆ 06 **Cagnes-sur-Mer** - Lycée Auguste Renoir
■ 06 **Cannes** - Lycée - Institution Sainte-Marie de Chavagnes
◆ 06 **Cannes** - Lycée Jules Ferry
■ 06 **Cannes** - Lycée Stanislas

◆ 06 **Grasse** - Lycée Alexis de Tocqueville
◆ 06 **Monaco** - Lycée Albert 1^{er}
◆ 06 **Nice** - Lycée Les Eucalyptus
◆ 06 **Nice** - Lycée Masséna
◆ 06 **Nice** - Lycée professionnel Pasteur
◆ 06 **Valbonne** - Lycée international de Valbonne

◆ 06 **Valdeblore** - Lycée de la Montagne
◆ 83 **Brignoles** - Lycée Raynouard
◆ 83 **Gassin** - Lycée du Golfe de Saint-Tropez
◆ 83 **Hyères** - Lycée Costebelle
◆ 83 **La Garde** - Lycée du Coudon

◆ 83 **La Seyne-sur-Mer** - Lycée Beauissier
◆ 83 **Le Muy** - Lycée du Val d'Argens
◆ 83 **Lorgues** - Lycée Thomas Edison
◆ 83 **Toulon** - Lycée Rouvière

HANDICAP ET SCOLARITÉ

« Toute limitation d'activité ou restriction de participation à la vie en société subie dans son environnement par une personne en raison d'une altération substantielle, durable ou définitive d'une ou plusieurs fonctions physiques, sensorielles, mentales, cognitives ou psychiques, d'un polyhandicap ou d'un trouble de santé invalidant. » Cette définition de la situation de handicap est susceptible d'englober des contextes très variés qui vont au-delà de l'idée parfois restrictive que l'on se fait du handicap. De ce fait, la situation de handicap d'un élève présentant des troubles des apprentissages ou encore atteint d'une maladie invalidante peut être reconnue...

LES UNITÉS LOCALISÉES POUR L'INCLUSION SCOLAIRE (ULIS)

Les Ulis sont des dispositifs au sein des lycées (généraux et technologiques, et professionnels) qui permettent la scolarisation d'élèves en situation de handicap présentant des troubles compatibles - troubles des fonctions cognitives ou mentales, troubles spécifiques du langage et des apprentissages, troubles envahissants du développement (dont l'autisme), troubles des fonctions motrices, troubles de la fonction auditive, troubles de la fonction visuelle ou troubles multiples associés (pluri-handicap ou maladies invalidantes).

Troubles des fonctions cognitives ou mentales

- ◆ 06 Cagnes-sur-Mer - Lycée professionnel Auguste Escoffier
- ◆ 06 Cannes - Lycée professionnel Alfred Hutinel
- 06 Cannes - Lycée professionnel Les Fauvettes
- ◆ 06 Grasse - Lycée professionnel Francis de Croisset
- ◆ 06 Menton - Lycée professionnel Paul Valéry
- ◆ 06 Nice - Lycée professionnel les Palmiers
- ◆ 06 Nice - Lycée professionnel Magnan

- 83 Brignoles - Lycée Sainte Jeanne d'Arc
- ◆ 83 Draguignan - Lycée professionnel Léon Blum
- ◆ 83 Fréjus - Lycée Albert Camus
- ◆ 83 Fréjus - Lycée professionnel Gallieni
- ◆ 83 Hyères - Lycée professionnel Golf-Hôtel
- ◆ 83 Le Muy - Lycée du Val d'Argens
- ◆ 83 Six-Fours-les-Plages - Lycée professionnel la Coudoulière
- ◆ 83 Toulon - Lycée professionnel du Parc Saint-Jean
- 83 Toulon - Lycée professionnel Marie France
- 83 Toulon - Lycée professionnel privé la Colette

Troubles envahissants du développement (dont l'autisme)

- ◆ 06 Grasse - Lycée Alexis de Tocqueville

Troubles spécifiques du langage et des apprentissages

- ◆ 06 Cagnes-sur-Mer - Lycée professionnel Auguste Escoffier
- ◆ 06 Cannes - Lycée professionnel Alfred Hutinel
- 06 Cannes - Lycée professionnel Les Fauvettes
- ◆ 06 Grasse - Lycée professionnel Francis de Croisset

- ◆ 06 Menton - Lycée professionnel Paul Valéry
- ◆ 06 Nice - Lycée professionnel les Palmiers
- ◆ 06 Nice - Lycée professionnel Magnan

INFO +

Qui contacter et comment ?

Enseignants référents, médecins scolaires et maisons départementales des personnes handicapées (MDPH) sont les interlocuteurs et structures incontournables.

L'enseignant référent est chargé de la mise en œuvre et de l'évaluation du projet personnalisé de scolarisation (PPS). Il fait aussi le lien entre la famille de l'élève, l'équipe éducative et la MDPH.

Pour plus d'informations sur les dispositifs, s'adresser aux directions des services départementaux de l'Éducation Nationale :

Adaptation et scolarisation des élèves handicapés :

DSDEN06 - Cellule ASH

DSDEN83 - Cellule ASH

(Voir adresses utiles page 64)

Sur les parcours de scolarité, les dispositifs et les démarches :

www.onisep.fr/handicap.



A consulter sur onisep.fr/nice rubrique Handicap

- ◆ enseignement public
- enseignement privé
- étranger

LES ADRESSES UTILES

LES CENTRES D'INFORMATION ET D'ORIENTATION (CIO)

Les CIO (centres d'information et d'orientation) sont des services publics gratuits de l'Éducation nationale. Ils accueillent tout public à la recherche d'informations et de conseils sur les études, les diplômes, les concours et les professions.

On y trouve de la documentation, mais on peut aussi être reçu en entretien avec un psy-EN (psychologue de l'Éducation nationale).

Chaque CIO travaille également en étroite collaboration avec les établissements publics de son secteur (collèges, lycées et universités) afin d'accompagner les jeunes dans leurs projets scolaires et professionnels.

06 Alpes-Maritimes

ANTIBES 06600
640 avenue Jules Grec
Tél. 04 93 33 46 01

CANNES 06400
2 avenue Beauséjour
Tél. 04 93 43 78 33

GRASSE 06130
2 boulevard Victor Hugo
Tél. 04 93 36 47 17

MENTON 06500
14 avenue Boyer
Tél. 04 93 35 80 14

NICE 06200
Avenue de la californie
Tél. 04 93 88 84 10

83 Var

BRIGNOLES 83170
270 avenue des Berges
Tél. 04 94 69 08 55

DRAGUIGNAN 83300
380 rue Jean Aicard
Tél. 04 94 68 19 52

FRÉJUS 83600
558 rue Henri Giraud
Tél. 04 94 19 52 40

HYÈRES 83412
15 avenue du docteur Jean-Jacques
Perron, BP 722
Tél. 04 94 65 34 37

LA SEYNE-SUR-MER
83500
9 rue Léon Blum angle Taylor
Tél. 04 94 10 87 86

TOULON 83093 Cedex
Rue Corneille, BP 5153
Tél. 04 94 89 93 93

98 Etranger

MONACO 98000
**CENTRE D'INFORMATION
DE L'ÉDUCATION
NATIONALE (CIEN)**
18 avenue des Castelans
Tél. 00 377 98 98 87 63

LES MAISONS DÉPARTEMENTALES DES PERSONNES HANDICAPÉES (MDPH)

Les MDPH, créées par la loi du 11 février 2005, accueillent, informent et accompagnent les personnes en situation de handicap. C'est la CDAPH (commission des droits et de l'autonomie des personnes handicapées) qui décide les mesures permettant la compensation du handicap, et les modalités de mise en œuvre du PPS (projet personnalisé de scolarisation).

NICE 06201
Conseil départemental
Nice Leader - Bât Ariane
Rez-de-chaussée
27 boulevard Paul Montel
Tél. 0 805 560 580

OLLIOULES 83192
293 Route de la Seyne
CS 70 057
Tél. 0 810 830 083 / 04 94 05 10 40

AUTRES ADRESSES

Rectorat

NICE 06181 Cedex 02
53 avenue Cap-de-Croix
Tél. 04 93 53 70 70

Réseau information jeunesse

NICE 06000
19 rue Gioffredo
Tél. 04 93 80 93 93

Armée de Terre

NICE 06300
2 rue Sincaire
Tél. 04 93 62 78 02

NICE 06300
2 rue Sincaire
Tél. 04 93 80 59 06

TOULON 83000
322 boulevard Commandant Nicolas
Tél. 04 94 02 00 86

Armée de l'Air

NICE 06300
2 rue Sincaire
Tél. 04 93 85 90 05

TOULON 83000 Armées
322 boulevard Commandant Nicolas
Tél. 04 94 02 00 86

Marine Nationale

NICE 06300
2 rue Sincaire
Tél. 04 93 62 76 88

TOULON 83000
322 boulevard Commandant Nicolas
Tél. 04 94 02 00 86

Direction des services départementaux de l'Éducation nationale (DSDEN)

NICE 06181 Cedex 2
DSDEN06
53 av. Cap de Croix
Tél. 04 93 72 63 00

TOULON 83070 Cedex
DSDEN83
Rue de Montebello, CS 71204
Tél. 04 94 09 55 00



**FORME-TOI
À UN MÉTIER QUI
RECRUTE !**

◆
**Peintre
Électricien
Technicien du froid
Plâtrier-plaquiste
Plombier-chauffagiste
Carreleur-mosaïste
Menuisier
Serrurier-métallier
Maçon...**

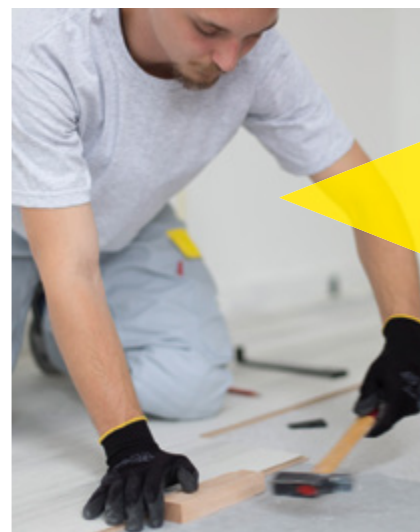

◆
**Plus de 20
formations
en apprentissage
du CAP
au BAC PRO**



**PORTES
OUVERTES 2019 !**

Le samedi 30 mars
8h30-12h30

Le samedi 18 mai
8h30-12h30

Le mercredi 12 juin
9h-16h

Viens avec ton CV !



80 rue Jean Joannon
Quartier Les 3 Moulins
06 600 Antibes
Tél. 04 92 91 32 00
www.btp-cfa-antibes.fr



450 av. François Arago
La Grande Tourrache
83 130 La Garde
Tél. 04 94 08 60 60
www.btp-cfa-toulon.fr





Établissements Don Bosco - Nice

(Externat - Demi-Pension - Internat)

LYCÉE PROFESSIONNEL CFA

C.A.P.

- ↳ Électricien.
- ↳ Ébéniste.
- ↳ Serrurier Métallier.
- ↳ Réalisations Industrielles en Chaudronnerie.
- ↳ Menuisier Aluminium-Verre.
- ↳ Réparation des Carrosseries.
- ↳ Peinture en Carrosserie. [Apprentissage]
- ↳ Maintenance de Bâtiments de Collectivités. [Apprentissage]

BACS PROFESSIONNELS

- ↳ Technicien(ne) Menuisier Agenceur.
- ↳ Technicien(ne) Constructeur Bois.
- ↳ MELEC : Métiers de l'Electricité et de ses Environnements Connectés
- ↳ Technicien(ne) de Maintenance des Systèmes Énergétiques et Climatiques.
- ↳ Maintenance des Équipements Industriels.
- ↳ Pilote de Ligne de Production [Apprentissage]
- ↳ Maintenance des Véhicules Automobiles :
 - Option A : Voitures Particulières.
- ↳ Technicien(ne) d'Usinage.
- ↳ Maintenance des Matériels :
 - Option B : Matériel de Construction et de Manutention.
- ↳ Réalisation de Produits Imprimés et Plurimédia : **Tronc commun en classe de seconde. Choix de l'option en première.**
 - Option A : Productions Graphiques.
 - Option B : Productions Imprimées.
- ↳ Technicien(ne) en Chaudronnerie Industrielle. [Apprentissage]
- ↳ Menuisier Aluminium-Verre [Apprentissage]

MENTION COMPLÉMENTAIRE

- ↳ Technicien(ne) en Soudage [Apprentissage]

B.T.S.

- ↳ Maintenance des Systèmes :
 - Option A : Systèmes de Production. [Apprentissage]
- ↳ Électrotechnique. [Apprentissage]
- ↳ Systèmes Constructifs Bois et Habitat [Apprentissage]



COLLÈGE

- ↳ De la 6^e à la 3^e (4 classes par niveau).
- ↳ Dispositif spécifique 4^e Découverte de la Voie des Métiers et 3^e à Projet Professionnel, SLAM et DIMA.
- ↳ Aménagement Horaire pour les sportifs et les élèves du Conservatoire
- ↳ Théâtre.

LYCÉE GÉNÉRAL

- ↳ Enseignement de Spécialités :
 - Histoire/Géographie, Géopolitique et Sciences Politiques
 - Mathématique
 - Numérique et sciences informatiques
 - Physique/Chimie
 - Sciences de la Vie et de la Terre
 - Sciences de l'Ingénieur
 - Sciences Économiques et Sociales
- ↳ Enseignement Optionnel : Théâtre.
- ↳ Aménagement Horaire pour les sportifs et les élèves du Conservatoire
- ↳ Section Sportive des Activités du Cyclisme.



LYCÉE TECHNOLOGIQUE

- ↳ BAC Sciences et Technologies de l'Industrie et du Développement Durable (S.T.I.2.D.) :
 - Énergie Environnement.
 - Innovation Technologique et Éco Conception.

40, Place Don Bosco - 06046 NICE Cedex 1
Tél. 04 93 92 85 85
www.donbosconice.eu

Établissement privé sous contrat
d'association avec l'État

